

- Legenda**
- Perimetro del Territorio Urbanizzato (LR 65/14, art.4)
 - Censimento del patrimonio edilizio storico di valore (al Catasto d'Impianto 1930 circa)**
 - Edifici soggetti a schedatura
Comune di Lucignano - ARE7181n.
Comune di Marciano della Chiana - ARE933n.
 - Edifici allo stato di rudere
 - Altri edifici censiti
 - Sistemi Ambientali**
 - V1 Riserva di naturalità
 - V2 Corridoi ecologici
 - V3 Matrice agricola collinare
 - V4 Matrice agricola di pianura
 - V4.1 Pianura della bonifica
 - V4.2 Pianura dell'Esse
 - V4.3 Pianura del Foenna
 - V5 Ambiti periurbani
 - V6 Nuclei storici e relativi ambiti di pertinenza
 - V7 Nuclei rurali e relativi ambiti di pertinenza
 - Altre aree nel territorio rurale**
 - Inesediamenti esistenti
 - Aree con piani o progetti in corso di attuazione
 - Aree interessate da previsioni assoggettate alla Conferenza di Copianificazione
 - Sistema infrastrutturale**
 - Corridoio infrastrutturale di salvaguardia - Bretella Cesa, collegamento SP227 di Foiano/SP25 della Misericordia (PTCP)
 - Mobilità lenta**
 - Percorso ciclopedonale - esistente
 - Percorso ciclopedonale - progetto
 - Vincoli conformativi**
 - Fascia di rispetto cimiteriale (L.166/02)
 - Distanza di Prima Approssimazione (DM 29/05/08)
 - Pozzi pubblici e fascia di rispetto (DLgs 152/06 art.94)
 - Reticolo idrografico LR 79/12 (agg. DCR 55/23)**
 - Tratto a cielo aperto
 - Tratto tombato
 - Specchi d'acqua
 - Fascia di rispetto di 10 mt dal corso d'acqua

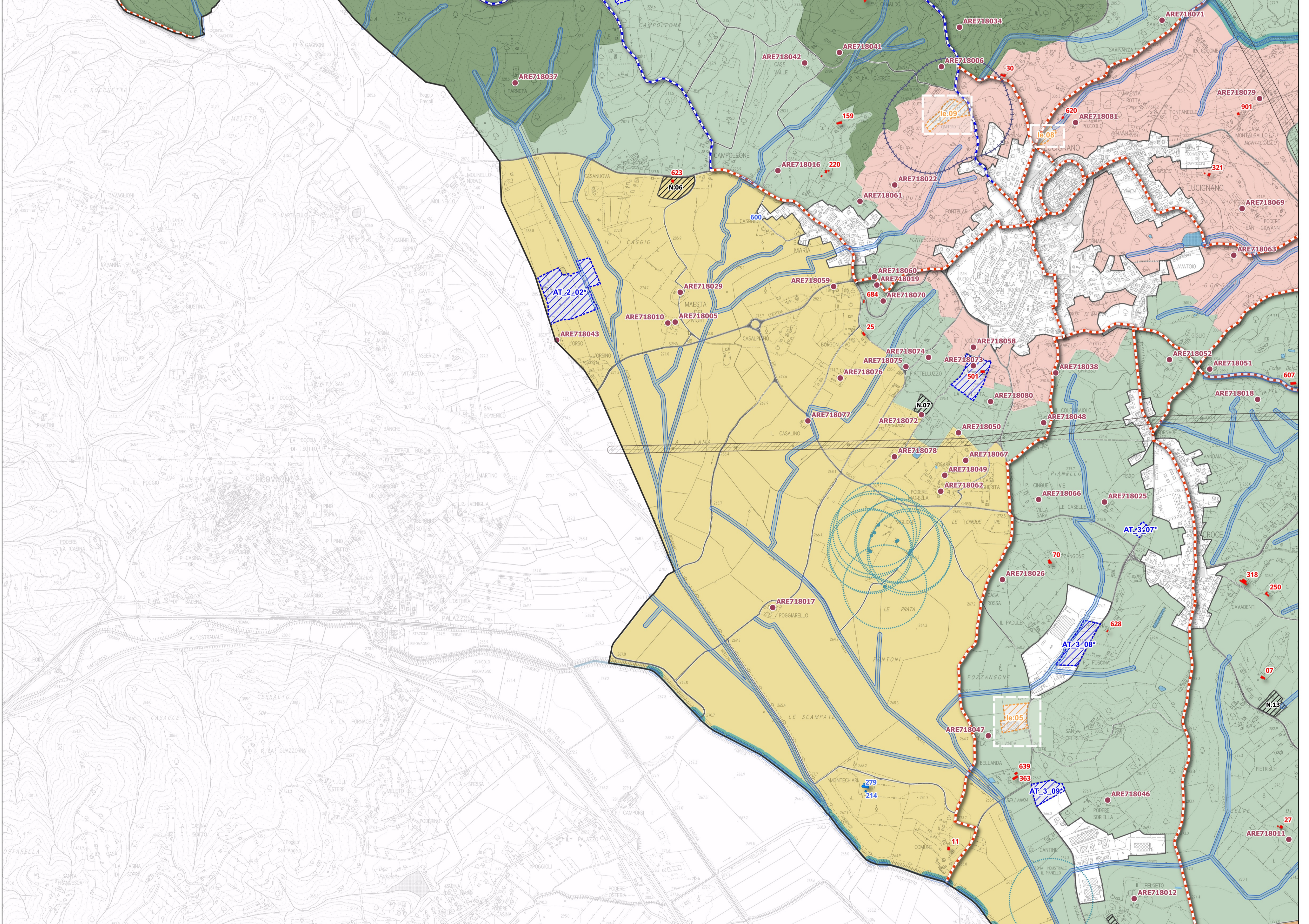

POI
COMUNE DI LUCIGNANO
COMUNE DI MARCIANO DELLA CHIANA

Piano Operativo Intercomunale

COMUNE DI LUCIGNANO
COMUNE DI MARCIANO DELLA CHIANA

Il territorio rurale
Quadrante Ovest

Tavola 3b
Scala 1:10.000

