



Programmazione degli interventi per l'eliminazione delle barriere architettoniche in ambito urbano

All. A Censimento delle barriere architettoniche in ambito urbano - Schede di rilievo



Comune di Lucignano

Roberta CASINI *Sindaco*



Comune di Marciano della Chiana

Maria DE PALMA *Sindaco*

Responsabile del Procedimento

Geom. Dorianò GRAZIANI

Ufficio di Piano

arch. Francesco DI IELSI

arch. Maurizio BARBAGLI

arch. Annalisa CASSIOLI

Garante dell'Informazione e della Partecipazione

dott.ssa Debora CESARETTI

Progetto Urbanistico

arch. Laura TAVANTI

Collaboratori al progetto

ing. Silvia BERTOCCI

pian. Martina FRANCO

pian. Lorenza CONTALDI

geom. Patrizia SODI

Valutazione Ambientale Strategica

geol. Leonardo MORETTI

Contributi specialistici

Aspetti idraulici

Ing. Simone GALARDINI

Ing. Chiara CHIOSTRINI

Aspetti geologici e sismici

geol. Riccardo ANCILLOTTI

geol. Lorenzo SEDDA

geol. Paolo SILVESTRELLI

Rischio archeologico

Lab. Archeologici SAN GALLO

COMUNE DI LUCIGNANO

Ambiti urbani oggetto di censimento:

- **LUCIGNANO**
- **PIEVE VECCHIA**
- **CROCE**
- **SANTA MARIA**

LUCIGNANO

Schede di rilievo

EDIFICI

01E-LU	Palazzo Comunale ed Uffici / Museo Civico / Biblioteca
02E-LU	Chiesa di San Francesco
03E-LU	Istituto comprensivo "Rita Levi Montalcini"
04E-LU	Chiesa della Santissima Annunziata e Museo Religioso della Carità
05E-LU	Chiesa di San Giuseppe
06E-LU	Collegiata di San Michele Arcangelo
07E-LU	Palestra dell'Istituto comprensivo "Rita Levi Montalcini"
08E-LU	Teatro Rosini
09E-LU	AUSER Centro sociale
10E-LU	Caserma dei Carabinieri
11E-LU	Farmacia
12E-LU	Centro Residenziale Anziani "Arrighi Griffoli"
13E-LU	Scuola Primaria "Francesco Dini"
14E-LU	Casa della Salute
15E-LU	Misericordia di Lucignano / Camera mortuaria
16E-LU	Ufficio Postale
17E-LU	Convento dei Cappuccini
18E-LU	Cimitero Comunale
19E-LU	Chiesa di San Giusto

SPAZI

01S-LU	Piazza del Tribunale
02S-LU	Piazza Caduti per la Libertà
03S-LU	Piazza Angelo Vassallo
04S-LU	Parcheggio pubblico via di Circonvallazione
05S-LU	Parcheggio pubblico via di Circonvallazione (sterrato)
06S-LU	Campi da tennis e calcetto Lucignano
07S-LU	Giardini pubblici "Don Valentino Del Mazza" (zona sottostrada)
08S-LU	Giardini pubblici "Don Valentino Del Mazza"
09S-LU	Parcheggio pubblico Monumento ai Caduti
10S-LU	Parcheggio pubblico fuori le Mura
11S-LU	Parcheggio pubblico via Senese
12S-LU	Parcheggio pubblico via Senese (con autobloccanti)
13S-LU	Stadio Comunale
14S-LU	Piazza Bonastro
15S-LU	Parcheggio ad uso pubblico via Giuseppe Rigutini
16S-LU	Area di sosta camper

DOCUMENTAZIONE FOTOGRAFICA



FOTO 1



FOTO 2



FOTO 3



FOTO 4

INQUADRAMENTO ORTOFOTO (ANNO 2019)

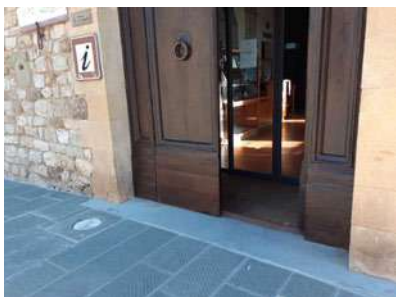

 Area rilevata	 Attraversamento pedonale regolato con semaforo
 Posto auto riservato ai soggetti diversamente abili	 Attraversamento pedonale rialzato
	 Attraversamento pedonale a raso

NOTE

Edificio dotato di tre ingressi, nel complesso tutti accessibili.

RILIEVO EDIFICIO

Comune:

LUCIGNANO

Centro abitato:

Lucignano

Denominazione:

Palazzo Comunale ed Uffici / Museo Civico / Bibli

Ubicazione:

Piazza del Tribunale, 22

Rilievo:

13 Settembre 2022

Informazioni da sopralluogo

1	Barriere fisiche fisse	assenti
2	Barriere fisiche mobili	assenti
3	Segnaletica	presente
4	Parcheggio riservato	assente
5	Attraversamento pedonale	assente
6	Marciapiede adiacente	assente

Valutazione Complessiva

ACCESSIBILE

Fattibilità intervento di adeguamento

-

DOCUMENTAZIONE FOTOGRAFICA



FOTO 1



FOTO 2



FOTO 3



FOTO 4

INQUADRAMENTO ORTOFOTO (ANNO 2019)



 Area rilevata	 Attraversamento pedonale regolato con semaforo
 Posto auto riservato ai soggetti diversamente abili	 Attraversamento pedonale rialzato
	 Attraversamento pedonale a raso

NOTE

Una pedana mobile consente di superare il dislivello all'ingresso. Accessibilità al sagrato fortemente condizionata dal contesto storico e dalla morfologia.

RILIEVO EDIFICIO

Comune:

LUCIGNANO

Centro abitato:

Lucignano

Denominazione:

Chiesa di San Francesco

Ubicazione:

Piazza San Francesco

Rilievo:

23 Ottobre 2022

Informazioni da sopralluogo

1	Barriere fisiche fisse	presenti
2	Barriere fisiche mobili	assenti
3	Segnaletica	presente
4	Parcheggio riservato	assente
5	Attraversamento pedonale	assente
6	Marciapiede adiacente	assente

Valutazione Complessiva

ACCESSIBILE NON A NORMA

Fattibilità intervento di adeguamento

FACILE

DOCUMENTAZIONE FOTOGRAFICA



FOTO 1



FOTO 2



FOTO 3



FOTO 4

INQUADRAMENTO ORTOFOTO (ANNO 2019)



 Area rilevata	 Attraversamento pedonale regolato con semaforo
 Posto auto riservato ai soggetti diversamente abili	 Attraversamento pedonale rialzato
	 Attraversamento pedonale a raso

NOTE

Ai soggetti con ridotta o impedita capacità motoria e' riservato l'ingresso laterale, raccordato al pdc con rampa. La non completa accessibilità e' dovuta al necessario ricorso al mezzo; il percorso pedonale non e' infatti accessibile (scalinata).

RILIEVO EDIFICIO

Comune:

LUCIGNANO

Centro abitato:

Lucignano

Denominazione:

Istituto Comprensivo "Rita Levi Montalcini"

Ubicazione:

Piazza San Francesco, 1

Rilievo:

13 Settembre 2022

Informazioni da sopralluogo

1	Barriere fisiche fisse	assenti
2	Barriere fisiche mobili	presenti
3	Segnaletica	presente
4	Parcheggio riservato	assente
5	Attraversamento pedonale	assente
6	Marciapiede adiacente	assente

Valutazione Complessiva

ACCESSIBILE NON A NORMA

Fattibilità intervento di adeguamento

DIFFICILE

DOCUMENTAZIONE FOTOGRAFICA



FOTO 1



FOTO 2



FOTO 3



FOTO 4

INQUADRAMENTO ORTOFOTO (ANNO 2019)



 Area rilevata	 Attraversamento pedonale regolato con semaforo
 Posto auto riservato ai soggetti diversamente abili	 Attraversamento pedonale rialzato
	 Attraversamento pedonale a raso

NOTE

Presenza di gradino all'ingresso, non superato con alcuna rampa. Accessibilità' fortemente condizionata dal contesto storico e dalla esiguita' degli spazi.

RILIEVO EDIFICIO

Comune:

LUCIGNANO

Centro abitato:

Lucignano

Denominazione:

Chiesa della Santissima Annunziata e Museo Relig

Ubicazione:

Via della Misericordia

Rilievo:

13 Settembre 2022

Informazioni da sopralluogo

1	Barriere fisiche fisse	presenti
2	Barriere fisiche mobili	presenti
3	Segnaletica	presente
4	Parcheggio riservato	assente
5	Attraversamento pedonale	assente
6	Marciapiede adiacente	assente

Valutazione Complessiva

NON ACCESSIBILE

Fattibilità intervento di adeguamento

DIFFICILE

DOCUMENTAZIONE FOTOGRAFICA



FOTO 1



FOTO 2



FOTO 3



FOTO 4

INQUADRAMENTO ORTOFOTO (ANNO 2019)



 Area rilevata	 Attraversamento pedonale regolato con semaforo
 Posto auto riservato ai soggetti diversamente abili	 Attraversamento pedonale rialzato
	 Attraversamento pedonale a raso

NOTE

Presenza di gradini all'ingresso, non superati con alcuna rampa, e fioriere. Accessibilità fortemente condizionata dal contesto storico e dalla esiguità degli spazi.

RILIEVO EDIFICIO

Comune:

LUCIGNANO

Centro abitato:

Lucignano

Denominazione:

Chiesa di San Giuseppe

Ubicazione:

Gradinate di San Giuseppe

Rilievo:

13 Settembre 2022

Informazioni da sopralluogo

1	Barriere fisiche fisse	presenti
2	Barriere fisiche mobili	presenti
3	Segnaletica	presente
4	Parcheggio riservato	assente
5	Attraversamento pedonale	assente
6	Marciapiede adiacente	assente

Valutazione Complessiva

NON ACCESSIBILE

Fattibilità intervento di adeguamento

DIFFICILE

DOCUMENTAZIONE FOTOGRAFICA



FOTO 1



FOTO 2



FOTO 3



FOTO 4

INQUADRAMENTO ORTOFOTO (ANNO 2019)



 Area rilevata	 Attraversamento pedonale regolato con semaforo
 Posto auto riservato ai soggetti diversamente abili	 Attraversamento pedonale rialzato
	 Attraversamento pedonale a raso

NOTE

Il modo piu' agevole per avvicinarsi alla Collegiata avviene dall'omonima Piazza, in parte alberata ma priva di arredi urbani; i gradini all'ingresso non sono pero' superabili. Accessibilita' fortemente condizionata da contesto storico e da morfologia.

RILIEVO EDIFICIO

Comune:

LUCIGNANO

Centro abitato:

Lucignano

Denominazione:

Collegiata di San Michele Arcangelo

Ubicazione:

Piazza della Collegiata

Rilievo:

13 Settembre 2022

Informazioni da sopralluogo

1	Barriere fisiche fisse	presenti
2	Barriere fisiche mobili	presenti
3	Segnaletica	presente
4	Parcheggio riservato	assente
5	Attraversamento pedonale	assente
6	Marciapiede adiacente	assente

Valutazione Complessiva

NON ACCESSIBILE

Fattibilita' intervento di adeguamento

DIFFICILE

DOCUMENTAZIONE FOTOGRAFICA



FOTO 1



FOTO 2



FOTO 3



FOTO 4

INQUADRAMENTO ORTOFOTO (ANNO 2019)

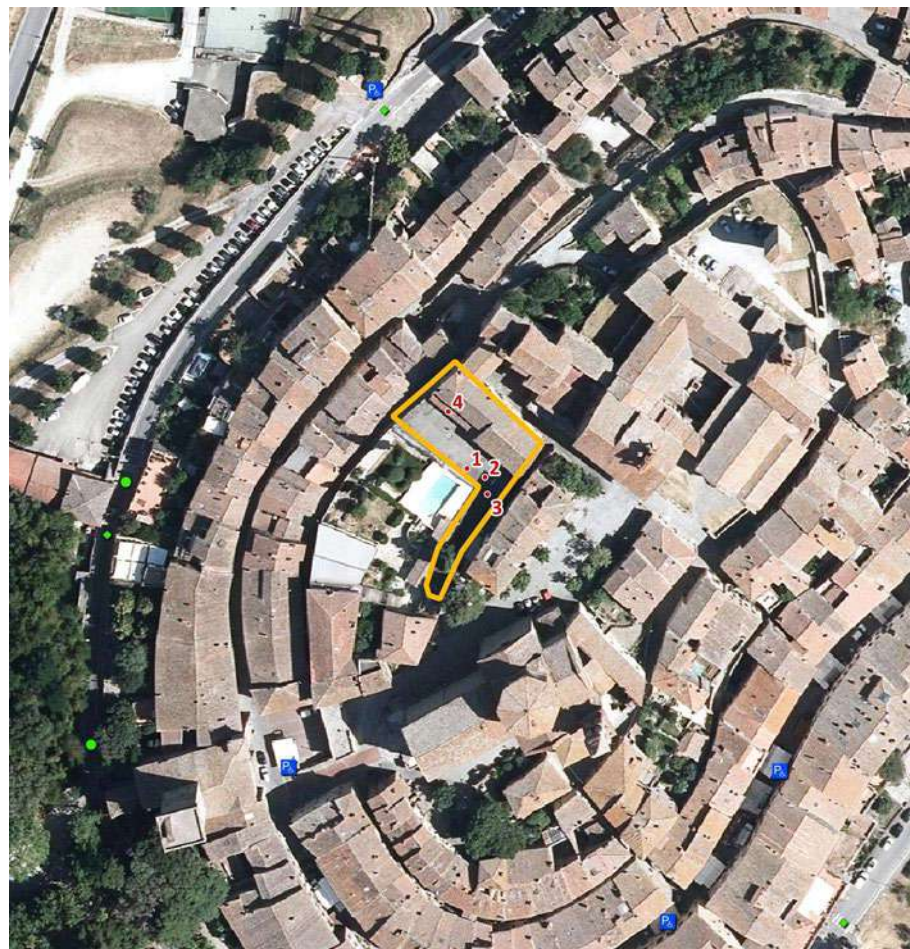

 Area rilevata	 Attraversamento pedonale regolato con semaforo
 Posto auto riservato ai soggetti diversamente abili	 Attraversamento pedonale rialzato
	 Attraversamento pedonale a raso

NOTE

Non adeguato il grigliato all'entrata dell'edificio, non incassato. Ai soggetti con ridotta o impedita capacità motoria e' riservato l'ingresso da Piazza del Tribunale, servito con apposito percorso. Tutta l'area necessita pero' di manutenzione.

RILIEVO EDIFICIO

Comune:

LUCIGNANO

Centro abitato:

Lucignano

Denominazione:

Palestra Istituto Comprensivo "Rita Levi Montalci

Ubicazione:

Costa Santa Margherita

Rilievo:

13 Settembre 2022

Informazioni da sopralluogo

1	Barriere fisiche fisse	assenti
2	Barriere fisiche mobili	presenti
3	Segnaletica	presente
4	Parcheggio riservato	assente
5	Attraversamento pedonale	assente
6	Marciapiede adiacente	assente

Valutazione Complessiva

ACCESSIBILE NON A NORMA

Fattibilità intervento di adeguamento

FACILE

DOCUMENTAZIONE FOTOGRAFICA



FOTO 1



FOTO 2



FOTO 3



FOTO 4

INQUADRAMENTO ORTOFOTO (ANNO 2019)



 Area rilevata	 Attraversamento pedonale regolato con semaforo
 Posto auto riservato ai soggetti diversamente abili	 Attraversamento pedonale rialzato
	 Attraversamento pedonale a raso

NOTE

Dal posto auto riservato ai soggetti diversamente abili, ubicato sull'antistante Piazza Caduti per la Libertà', l'utente può accedere in autonomia al Teatro. Carente la segnaletica.

RILIEVO EDIFICIO

Comune:

LUCIGNANO

Centro abitato:

Lucignano

Denominazione:

Teatro Rosini

Ubicazione:

Via Roma

Rilievo:

13 Settembre 2022

Informazioni da sopralluogo

1	Barriere fisiche fisse	presenti
2	Barriere fisiche mobili	assenti
3	Segnaletica	assente
4	Parcheggio riservato	presente
5	Attraversamento pedonale	presente
6	Marciapiede adiacente	assente

Valutazione Complessiva

ACCESSIBILE NON A NORMA

Fattibilità intervento di adeguamento

FACILE

DOCUMENTAZIONE FOTOGRAFICA



FOTO 1



FOTO 2



FOTO 3

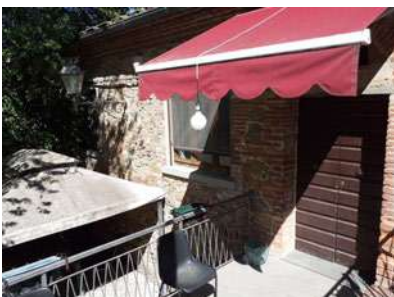

FOTO 4

INQUADRAMENTO ORTOFOTO (ANNO 2019)

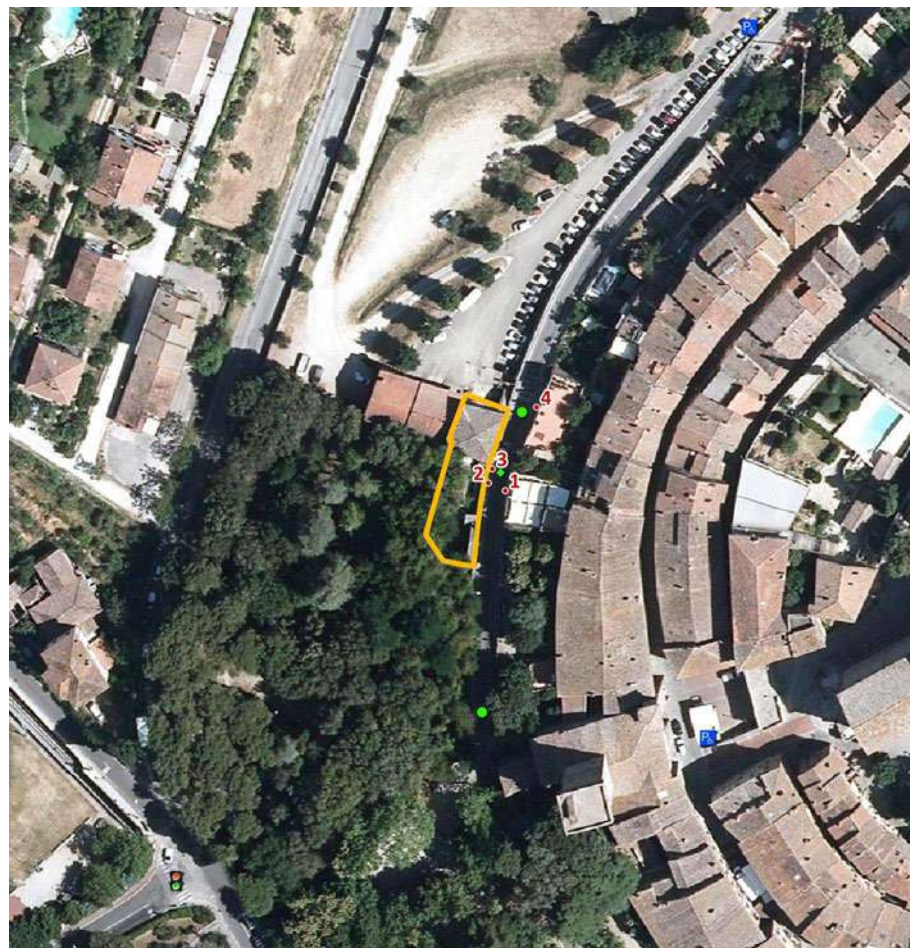

	Area rilevata		Attraversamento pedonale regolato con semaforo
	Posto auto riservato ai soggetti diversamente abili		Attraversamento pedonale rialzato
			Attraversamento pedonale a raso

NOTE

Presenza di gradini all'ingresso, non superati con alcuna rampa. Accessibilità fortemente condizionata dal contesto storico e dalla esiguita' degli spazi.

RILIEVO EDIFICIO

Comune:

LUCIGNANO

Centro abitato:

Lucignano

Denominazione:

AUSER Centro Sociale

Ubicazione:

Via di Circonvallazione

Rilievo:

13 Settembre 2022

Informazioni da sopralluogo

1	Barriere fisiche fisse	presenti
2	Barriere fisiche mobili	presenti
3	Segnaletica	presente
4	Parcheggio riservato	assente
5	Attraversamento pedonale	assente
6	Marciapiede adiacente	assente

Valutazione Complessiva

NON ACCESSIBILE

Fattibilità intervento di adeguamento

DIFFICILE

FOTO 1

FOTO 2

FOTO 3

FOTO 4



 Area rilevata	 Attraversamento pedonale regolato con semaforo
 Posto auto riservato ai soggetti diversamente abili	 Attraversamento pedonale rialzato
	 Attraversamento pedonale a raso

NOTE

Scalino all'ingresso non superato con alcuna rampa

RILIEVO EDIFICIO

Comune:

LUCIGNANO

Centro abitato:

Lucignano

Denominazione:

Caserma dei Carabinieri

Ubicazione:

via Roma

Rilievo:

13 Settembre 2022

Informazioni da sopralluogo

1	Barriere fisiche fisse	presenti
2	Barriere fisiche mobili	assenti
3	Segnaletica	presenti
4	Parcheggio riservato	assente
5	Attraversamento pedonale	assente
6	Marciapiede adiacente	assente

Valutazione Complessiva

NON ACCESSIBILE

Fattibilità intervento di adeguamento

FACILE

DOCUMENTAZIONE FOTOGRAFICA



FOTO 1



FOTO 2



FOTO 3



FOTO 4

INQUADRAMENTO ORTOFOTO (ANNO 2019)



	Area rilevata		Attraversamento pedonale regolato con semaforo
	Posto auto riservato ai soggetti diversamente abili		Attraversamento pedonale rialzato
			Attraversamento pedonale a raso

NOTE

Una pedana mobile consente di superare il dislivello all'ingresso. Antistante alla Farmacia, oltre al posto auto riservato ai soggetti diversamente abili, si trova un posto riservato ai clienti. E' richiesto l'aumento di posti auto riservati.

RILIEVO EDIFICIO

Comune:

LUCIGNANO

Centro abitato:

Lucignano

Denominazione:

Farmacia

Ubicazione:

Via Giacomo Matteotti, 61

Rilievo:

7 Ottobre 2022

Informazioni da sopralluogo

1	Barriere fisiche fisse	presenti
2	Barriere fisiche mobili	assenti
3	Segnaletica	presente
4	Parcheggio riservato	presente
5	Attraversamento pedonale	presente
6	Marciapiede adiacente	assente

Valutazione Complessiva

ACCESSIBILE NON A NORMA

Fattibilità intervento di adeguamento

FACILE

DOCUMENTAZIONE FOTOGRAFICA



FOTO 1



FOTO 2



FOTO 3



FOTO 4

INQUADRAMENTO ORTOFOTO (ANNO 2019)

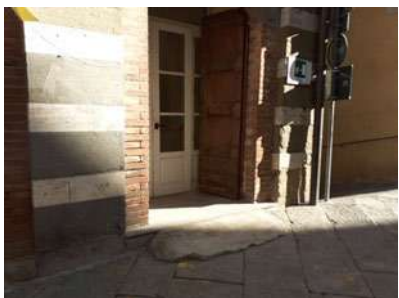

 Area rilevata	 Attraversamento pedonale regolato con semaforo
 Posto auto riservato ai soggetti diversamente abili	 Attraversamento pedonale rialzato
	 Attraversamento pedonale a raso

NOTE

Ai soggetti con ridotta o impedita capacità motoria e' riservato l'ingresso laterale, raccordato al piano stradale con una gettata di cemento.

RILIEVO EDIFICIO

Comune:

LUCIGNANO

Centro abitato:

Lucignano

Denominazione:

Centro Residenziale Anziani "Arrighi Griffoli"

Ubicazione:

Via Giacomo Matteotti, 43

Rilievo:

21 Settembre 2022

Informazioni da sopralluogo

1	Barriere fisiche fisse	assenti
2	Barriere fisiche mobili	presenti
3	Segnaletica	presente
4	Parcheggio riservato	presente
5	Attraversamento pedonale	presente
6	Marciapiede adiacente	assente

Valutazione Complessiva

ACCESSIBILE NON A NORMA

Fattibilità intervento di adeguamento

FACILE

DOCUMENTAZIONE FOTOGRAFICA



FOTO 1



FOTO 2



FOTO 3

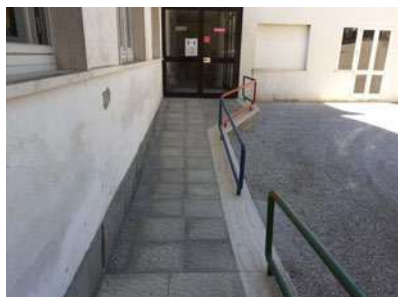

FOTO 4

INQUADRAMENTO ORTOFOTO (ANNO 2019)



	Area rilevata		Attraversamento pedonale regolato con semaforo
	Posto auto riservato ai soggetti diversamente abili		Attraversamento pedonale rialzato
			Attraversamento pedonale a raso

NOTE

I dislivelli presenti agli ingressi sono superati con un percorso adeguato, per pendenza e tipologia. La non piena accessibilita' e' dovuta al necessario ricorso ad un mezzo; dalla strada principale il vialetto, in ghiaia, ha infatti pendenza sostenuta.

RILIEVO EDIFICIO

Comune:

LUCIGNANO

Centro abitato:

Lucignano

Denominazione:

Scuola Primaria "Francesco Dini"

Ubicazione:

Via di Circonvallazione, 2

Rilievo:

13 Settembre 2022

Informazioni da sopralluogo

1	Barriere fisiche fisse	assenti
2	Barriere fisiche mobili	presenti
3	Segnaletica	presente
4	Parcheggio riservato	assente
5	Attraversamento pedonale	assente
6	Marciapiede adiacente	assente

Valutazione Complessiva

ACCESSIBILE NON A NORMA

Fattibilità intervento di adeguamento

DIFFICILE

DOCUMENTAZIONE FOTOGRAFICA



FOTO 1



FOTO 2



FOTO 3



FOTO 4

INQUADRAMENTO ORTOFOTO (ANNO 2019)

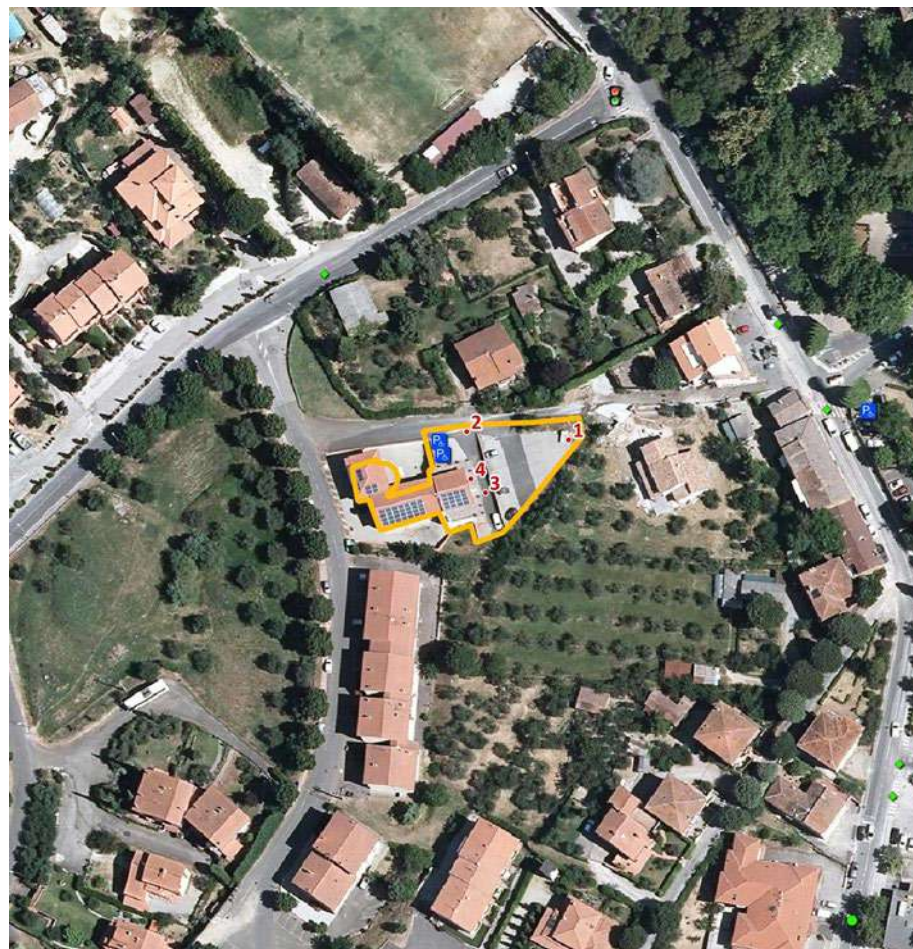

 Area rilevata	 Attraversamento pedonale regolato con semaforo
 Posto auto riservato ai soggetti diversamente abili	 Attraversamento pedonale rialzato
	 Attraversamento pedonale a raso

NOTE

Dai 2 posti auto riservati a soggetti diversamente abili si accede alla struttura con percorso dedicato. La presenza di un corrimano ed il percorso individuato a terra consentono di accedere alla struttura in sicurezza.

RILIEVO EDIFICIO

Comune:

LUCIGNANO

Centro abitato:

Lucignano

Denominazione:

Casa della Salute

Ubicazione:

Via Bonastro

Rilievo:

7 Ottobre 2022

Informazioni da sopralluogo

1	Barriere fisiche fisse	assenti
2	Barriere fisiche mobili	assenti
3	Segnaletica	presente
4	Parcheggio riservato	presente
5	Attraversamento pedonale	presente
6	Marciapiede adiacente	assente

Valutazione Complessiva

ACCESSIBILE

Fattibilità intervento di adeguamento

-

DOCUMENTAZIONE FOTOGRAFICA



FOTO 1



FOTO 2



FOTO 3

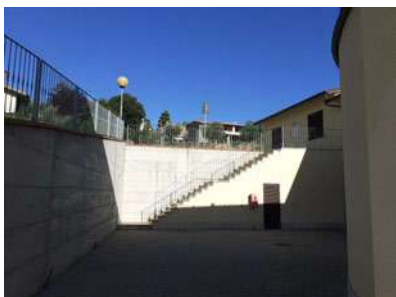

FOTO 4

INQUADRAMENTO ORTOFOTO (ANNO 2019)



 Area rilevata	 Attraversamento pedonale regolato con semaforo
 Posto auto riservato ai soggetti diversamente abili	 Attraversamento pedonale rialzato
	 Attraversamento pedonale a raso

NOTE

Al pubblico e' aperta la sola Camera Mortuaria, situata sul retro del fabbricato e dotata di un resede da cui l'utente puo' accedere alla stessa in sicurezza. Non adeguato lo zerbino, non incassato.

RILIEVO EDIFICIO

Comune:

LUCIGNANO

Centro abitato:

Lucignano

Denominazione:

Misericordia di Lucignano / Camera Mortuaria

Ubicazione:

Via Bonastro

Rilievo:

21 Settembre 2022

Informazioni da sopralluogo

1	Barriere fisiche fisse	assenti
2	Barriere fisiche mobili	assenti
3	Segnaletica	presente
4	Parcheggio riservato	assente
5	Attraversamento pedonale	assente
6	Marciapiede adiacente	assente

Valutazione Complessiva

ACCESSIBILE NON A NORMA

Fattibilità intervento di adeguamento

FACILE

DOCUMENTAZIONE FOTOGRAFICA



FOTO 1



FOTO 2



FOTO 3



FOTO 4

INQUADRAMENTO ORTOFOTO (ANNO 2019)

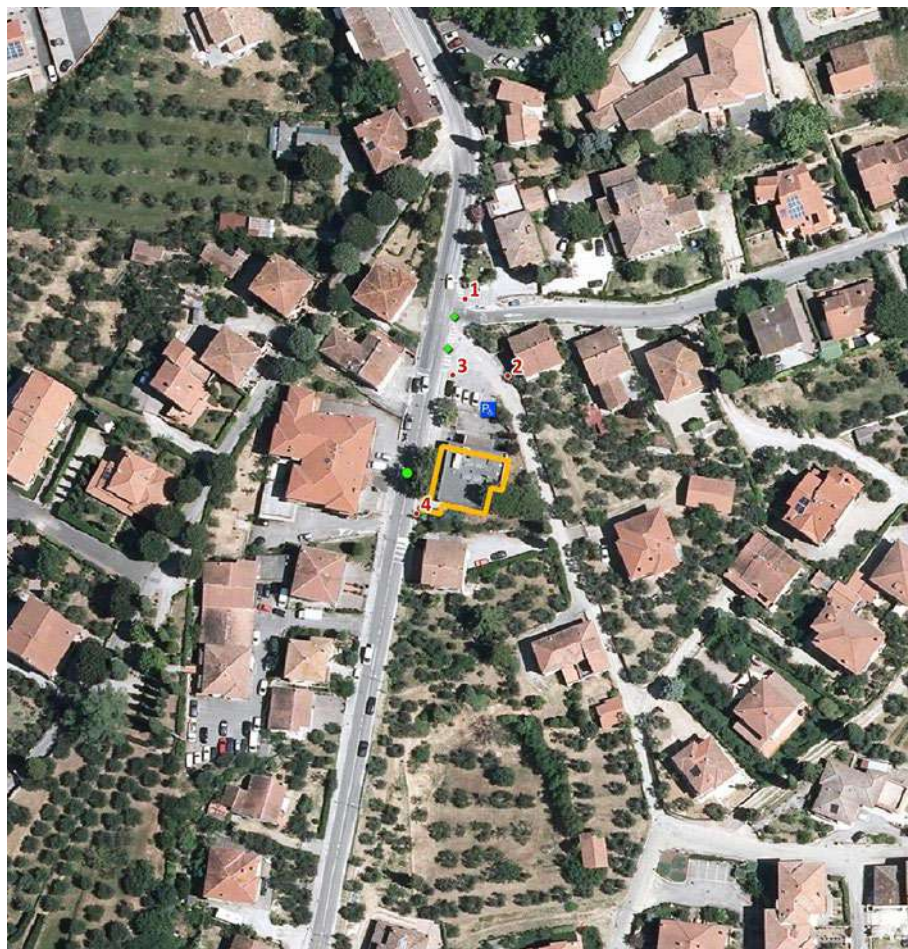

 Area rilevata	 Attraversamento pedonale regolato con semaforo
 Posto auto riservato ai soggetti diversamente abili	 Attraversamento pedonale rialzato
	 Attraversamento pedonale a raso

NOTE

Il raccordo del marciapiede necessita di manutenzione. Non potendo fotografare l'edificio, con la documentazione riportata viene solo evidenziato il contesto in cui l'Ufficio e' inserito.

RILIEVO EDIFICIO

Comune:

LUCIGNANO

Centro abitato:

Lucignano

Denominazione:

Ufficio Postale

Ubicazione:

Via Senese

Rilievo:

13 Settembre 2022

Informazioni da sopralluogo

1	Barriere fisiche fisse	assenti
2	Barriere fisiche mobili	assenti
3	Segnaletica	presente
4	Parcheggio riservato	presente
5	Attraversamento pedonale	presente
6	Marciapiede adiacente	presente

Valutazione Complessiva

ACCESSIBILE

Fattibilità intervento di adeguamento

-

DOCUMENTAZIONE FOTOGRAFICA



FOTO 1



FOTO 2



FOTO 3



FOTO 4

INQUADRAMENTO ORTOFOTO (ANNO 2019)



 Area rilevata	 Attraversamento pedonale regolato con semaforo
 Posto auto riservato ai soggetti diversamente abili	 Attraversamento pedonale rialzato
	 Attraversamento pedonale a raso

NOTE

Il gradino presente all'ingresso e' superato con rampa mobile, non adeguata. Non adeguato il tappeto/zerbino all'ingresso, non incassato.

RILIEVO EDIFICIO

Comune:

LUCIGNANO

Centro abitato:

Lucignano

Denominazione:

Convento dei Cappuccini

Ubicazione:

Via della Repubblica

Rilievo:

13 Settembre 2022

Informazioni da sopralluogo

1	Barriere fisiche fisse	assenti
2	Barriere fisiche mobili	presenti
3	Segnaletica	presente
4	Parcheggio riservato	assente
5	Attraversamento pedonale	assente
6	Marciapiede adiacente	assente

Valutazione Complessiva

ACCESSIBILE NON A NORMA

Fattibilità intervento di adeguamento

FACILE

DOCUMENTAZIONE FOTOGRAFICA



FOTO 1



FOTO 2



FOTO 3



FOTO 4

INQUADRAMENTO ORTOFOTO (ANNO 2019)



 Area rilevata	 Attraversamento pedonale regolato con semaforo
 Posto auto riservato ai soggetti diversamente abili	 Attraversamento pedonale rialzato
	 Attraversamento pedonale a raso

NOTE

Cimitero, non sempre aperto, dotato di piu' ingressi: ad ogni ingresso un cartello indica il pericolo d'inciampo per la pavimentazione irregolare. Non tutti i livelli sono raggiungibili (presenza di scale) e sul fronte il marciapiede non e' adeguato.

RILIEVO EDIFICIO

Comune:

LUCIGNANO

Centro abitato:

Lucignano

Denominazione:

Cimitero Comunale

Ubicazione:

Strada Comunale del Cimitero

Rilievo:

13 Settembre 2022

Informazioni da sopralluogo

1	Barriere fisiche fisse	presenti
2	Barriere fisiche mobili	presenti
3	Segnaletica	presente
4	Parcheggio riservato	assente
5	Attraversamento pedonale	assente
6	Marciapiede adiacente	presente

Valutazione Complessiva

NON ACCESSIBILE

Fattibilità intervento di adeguamento

DIFFICILE

DOCUMENTAZIONE FOTOGRAFICA



FOTO 1



FOTO 2



FOTO 3



FOTO 4

INQUADRAMENTO ORTOFOTO (ANNO 2019)



 Area rilevata	 Attraversamento pedonale regolato con semaforo
 Posto auto riservato ai soggetti diversamente abili	 Attraversamento pedonale rialzato
	 Attraversamento pedonale a raso

NOTE

Presenza di scalino all'ingresso e zerbino non incassato. Alla Chiesetta, ubicata sottostrada, si perviene tramite un percorso in breccia, non adeguato alla percorrenza per finitura e pendenza.

RILIEVO EDIFICIO

Comune:

LUCIGNANO

Centro abitato:

Lucignano

Denominazione:

Chiesa di San Giusto

Ubicazione:

Via San Giusto

Rilievo:

14 Maggio 2023

Informazioni da sopralluogo

1	Barriere fisiche fisse	presenti
2	Barriere fisiche mobili	presenti
3	Segnaletica	assente
4	Parcheggio riservato	assente
5	Attraversamento pedonale	assente
6	Marciapiede adiacente	assente

Valutazione Complessiva

NON ACCESSIBILE

Fattibilità intervento di adeguamento

FACILE

DOCUMENTAZIONE FOTOGRAFICA



FOTO 1



FOTO 2



FOTO 3



FOTO 4

INQUADRAMENTO ORTOFOTO (ANNO 2019)

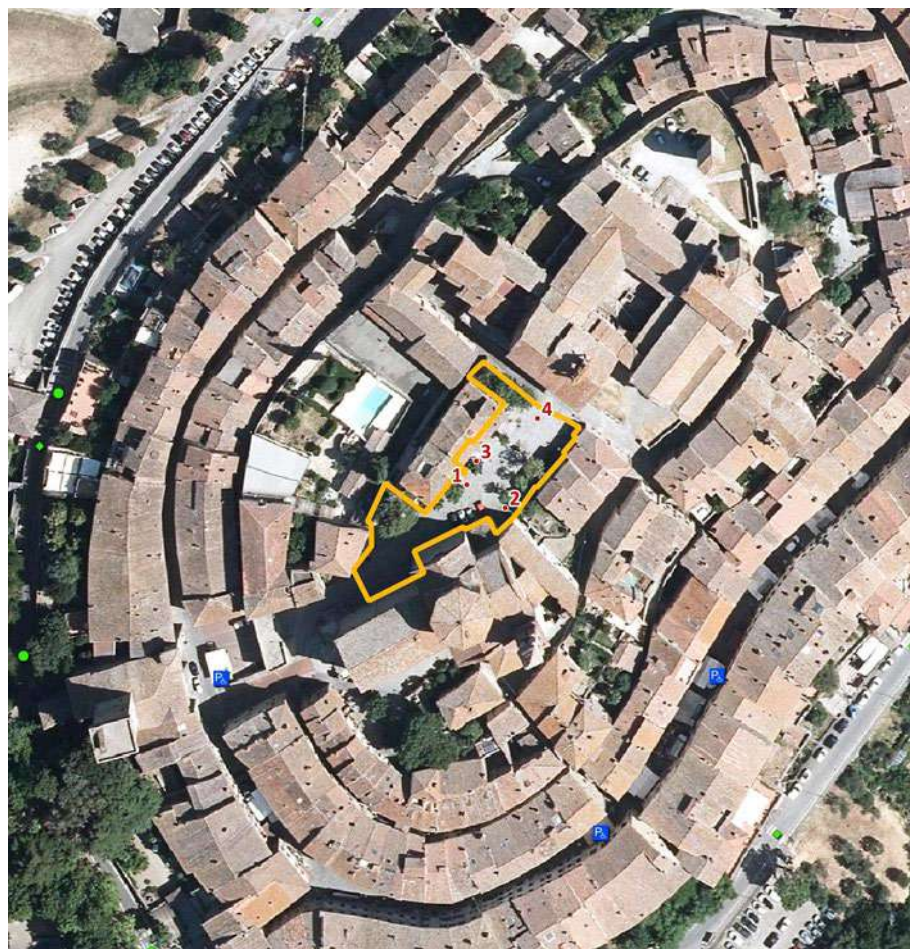

 Area rilevata	 Attraversamento pedonale regolato con semaforo
 Posto auto riservato ai soggetti diversamente abili	 Attraversamento pedonale rialzato
	 Attraversamento pedonale a raso

NOTE

La Piazza si compone di un'area per la sosta, un'area attrezzata con panchine (zona con monumento ed alberi delimitati da cordoli) ed un'area verde non attrezzata. Panchine adeguate. La piena accessibilita' e' condizionata dalla morfologia.

RILIEVO SPAZIO

Comune:

LUCIGNANO

Centro abitato:

Lucignano

Denominazione:

Piazza del Tribunale

Ubicazione:

Parte alta del centro storico

Rilievo:

13 Settembre 2022

Informazioni da sopralluogo

1	Barriere fisiche fisse	presenti
2	Barriere fisiche mobili	presenti
3	Segnaletica	presente
4	Parcheggio riservato	assente
5	Attraversamento pedonale	assente
6	Marciapiede adiacente	assente
7	Attrezzature urbane	presenti

Valutazione Complessiva

ACCESSIBILE NON A NORMA

Fattibilità intervento di adeguamento

DIFFICILE

DOCUMENTAZIONE FOTOGRAFICA



FOTO 1



FOTO 2



FOTO 3



FOTO 4

INQUADRAMENTO ORTOFOTO (ANNO 2019)



 Area rilevata	 Attraversamento pedonale regolato con semaforo
 Posto auto riservato ai soggetti diversamente abili	 Attraversamento pedonale rialzato
	 Attraversamento pedonale a raso

NOTE

Il posto auto riservato ai soggetti diversamente abili, individuato con segnaletica sia verticale che orizzontale, e' in parte occupato dai contenitori destinati alla raccolta differenziata dei rifiuti.

RILIEVO SPAZIO

Comune:

LUCIGNANO

Centro abitato:

Lucignano

Denominazione:

Piazza Caduti per la Liberta'

Ubicazione:

Via Roma

Rilievo:

13 Settembre 2022

Informazioni da sopralluogo

1	Barriere fisiche fisse	assenti
2	Barriere fisiche mobili	presenti
3	Segnaletica	presente
4	Parcheggio riservato	presente
5	Attraversamento pedonale	assente
6	Marciapiede adiacente	assente
7	Attrezzature urbane	presenti

Valutazione Complessiva

ACCESSIBILE NON A NORMA

Fattibilità intervento di adeguamento

FACILE

DOCUMENTAZIONE FOTOGRAFICA



FOTO 1



FOTO 2



FOTO 3



FOTO 4

INQUADRAMENTO ORTOFOTO (ANNO 2019)



 Area rilevata	 Attraversamento pedonale regolato con semaforo
 Posto auto riservato ai soggetti diversamente abili	 Attraversamento pedonale rialzato
	 Attraversamento pedonale a raso

NOTE

Piazza su due livelli collegati con scaletta. L'area attrezzata e' raggiungibile, nonostante la finitura in ghiaia. Lo spazio verde, utile per vedere gli scavi, ha anche un ingresso sulla traversa interna ma non e' pienamente fruibile.

RILIEVO SPAZIO

Comune:

LUCIGNANO

Centro abitato:

Lucignano

Denominazione:

Piazza Angelo Vassallo

Ubicazione:

Via Roma

Rilievo:

13 Settembre 2022

Informazioni da sopralluogo

1	Barriere fisiche fisse	presenti
2	Barriere fisiche mobili	presenti
3	Segnaletica	presente
4	Parcheggio riservato	assente
5	Attraversamento pedonale	assente
6	Marciapiede adiacente	assente
7	Attrezzature urbane	presenti

Valutazione Complessiva

ACCESSIBILE NON A NORMA

Fattibilità intervento di adeguamento

DIFFICILE

DOCUMENTAZIONE FOTOGRAFICA



FOTO 1



FOTO 2



FOTO 3



FOTO 4

INQUADRAMENTO ORTOFOTO (ANNO 2019)



 Area rilevata	 Attraversamento pedonale regolato con semaforo
 Posto auto riservato ai soggetti diversamente abili	 Attraversamento pedonale rialzato
	 Attraversamento pedonale a raso

NOTE

Parcheggio con n. 2 posti auto riservati ai soggetti diversamente abili; segnaletica orizzontale poco visibile. Manca un percorso sicuro, pavimentazione a tratti sconnessa. Accessibilità' condizionata da esiguita' degli spazi.

RILIEVO SPAZIO

Comune:

LUCIGNANO

Centro abitato:

Lucignano

Denominazione:

Parcheggio pubblico

Ubicazione:

Via di Circonvallazione

Rilievo:

13 Settembre 2022

Informazioni da sopralluogo

1	Barriere fisiche fisse	assenti
2	Barriere fisiche mobili	assenti
3	Segnaletica	presente
4	Parcheggio riservato	presente
5	Attraversamento pedonale	assente
6	Marciapiede adiacente	assente
7	Attrezzature urbane	presenti

Valutazione Complessiva

ACCESSIBILE NON A NORMA

Fattibilità intervento di adeguamento

DIFFICILE

DOCUMENTAZIONE FOTOGRAFICA



FOTO 1



FOTO 2



FOTO 3



FOTO 4

INQUADRAMENTO ORTOFOTO (ANNO 2019)



 Area rilevata	 Attraversamento pedonale regolato con semaforo
 Posto auto riservato ai soggetti diversamente abili	 Attraversamento pedonale rialzato
	 Attraversamento pedonale a raso

NOTE

Parceggio sterrato, segnalato, di difficile percorrenza anche per i soggetti non diversamente abili.

RILIEVO SPAZIO

Comune:

LUCIGNANO

Centro abitato:

Lucignano

Denominazione:

Parceggio sterrato

Ubicazione:

Via di Circonvallazione - sottostrada

Rilievo:

13 Settembre 2022

Informazioni da sopralluogo

1	Barriere fisiche fisse	presenti
2	Barriere fisiche mobili	presenti
3	Segnaletica	presente
4	Parceggio riservato	assente
5	Attraversamento pedonale	assente
6	Marciapiede adiacente	assente
7	Attrezzature urbane	assenti

Valutazione Complessiva

NON ACCESSIBILE

Fattibilità intervento di adeguamento

DIFFICILE

DOCUMENTAZIONE FOTOGRAFICA



FOTO 1



FOTO 2



FOTO 3



FOTO 4

INQUADRAMENTO ORTOFOTO (ANNO 2019)



 Area rilevata	 Attraversamento pedonale regolato con semaforo
 Posto auto riservato ai soggetti diversamente abili	 Attraversamento pedonale rialzato
	 Attraversamento pedonale a raso

NOTE

Zona sportiva con campo da tennis, campo da calcetto ed edificio di servizio. Solo avvicinando l'auto all'area l'utente puo' usufruire degli spazi e dell'edificio in piena autonomia. Esiste un percorso pedonale ma non e' accessibile.

RILIEVO SPAZIO

Comune:

LUCIGNANO

Centro abitato:

Lucignano

Denominazione:

Campi da tennis e calcetto Lucignano

Ubicazione:

SP19 Procacci

Rilievo:

21 Settembre 2022

Informazioni da sopralluogo

1	Barriere fisiche fisse	assenti
2	Barriere fisiche mobili	presenti
3	Segnaletica	presente
4	Parcheggio riservato	assente
5	Attraversamento pedonale	assente
6	Marciapiede adiacente	assente
7	Attrezzature urbane	presenti

Valutazione Complessiva

ACCESSIBILE NON A NORMA

Fattibilità intervento di adeguamento

DIFFICILE

DOCUMENTAZIONE FOTOGRAFICA



FOTO 1



FOTO 2



FOTO 3



FOTO 4

INQUADRAMENTO ORTOFOTO (ANNO 2019)



	Area rilevata		Attraversamento pedonale regolato con semaforo
	Posto auto riservato ai soggetti diversamente abili		Attraversamento pedonale rialzato
			Attraversamento pedonale a raso

NOTE

Percorrenza fortemente ostacolata dagli avvallamenti e dalle radici presenti nel terreno (sia negli spazi che nei percorsi). Non adeguate le zone attrezzate. Da via di Circonvallazione percorso non raccordato con attraversamento pedonale.

RILIEVO SPAZIO

Comune:

LUCIGNANO

Centro abitato:

Lucignano

Denominazione:

Giardini pubblici "Don Valentino Del Mazza" - Zon

Ubicazione:

Via di Circonvallazione

Rilievo:

13 Settembre 2022

Informazioni da sopralluogo

1	Barriere fisiche fisse	presenti
2	Barriere fisiche mobili	presenti
3	Segnaletica	assente
4	Parcheggio riservato	assente
5	Attraversamento pedonale	presente
6	Marciapiede adiacente	assente
7	Attrezzature urbane	presenti

Valutazione Complessiva

NON ACCESSIBILE

Fattibilità intervento di adeguamento

DIFFICILE

DOCUMENTAZIONE FOTOGRAFICA



FOTO 1



FOTO 2



FOTO 3



FOTO 4

INQUADRAMENTO ORTOFOTO (ANNO 2019)



 Area rilevata	 Attraversamento pedonale regolato con semaforo
 Posto auto riservato ai soggetti diversamente abili	 Attraversamento pedonale rialzato
	 Attraversamento pedonale a raso

NOTE

Parte attrezzata con zona giochi e servizi igienici (per il cui accesso e' pero' necessario usufruire di un percorso esterno o attraversare la zona con finitura in ghiaia, non adeguata). Non adeguate panchine e sedute in pietra.

RILIEVO SPAZIO

Comune:

LUCIGNANO

Centro abitato:

Lucignano

Denominazione:

Giardini pubblici "Don Valentino Del Mazza"

Ubicazione:

Via di Circonvallazione

Rilievo:

13 Settembre 2022

Informazioni da sopralluogo

1	Barriere fisiche fisse	assenti
2	Barriere fisiche mobili	presenti
3	Segnaletica	presente
4	Parcheggio riservato	assente
5	Attraversamento pedonale	presente
6	Marciapiede adiacente	assente
7	Attrezzature urbane	presenti

Valutazione Complessiva

ACCESSIBILE NON A NORMA

Fattibilità intervento di adeguamento

FACILE

DOCUMENTAZIONE FOTOGRAFICA



FOTO 1



FOTO 2



FOTO 3



FOTO 4

INQUADRAMENTO ORTOFOTO (ANNO 2019)



- Area rilevata
- Attraversamento pedonale regolato con semaforo
- Posto auto riservato ai soggetti diversamente abili
- Attraversamento pedonale rialzato
- Attraversamento pedonale a raso

NOTE

Spazio con giardino e parcheggio pubblico. Dal posto auto riservato a soggetti diversamente abili e' possibile accedere in autonomia verso la strada principale; altrove manca un percorso sicuro. Finitura in ghiaia dei percorsi del giardino non adeguata.

RILIEVO SPAZIO

Comune:

LUCIGNANO

Centro abitato:

Lucignano

Denominazione:

Parcheggio pubblico Monumento ai Caduti

Ubicazione:

Via di Circonvallazione

Rilievo:

7 Ottobre 2022

Informazioni da sopralluogo

1	Barriere fisiche fisse	assenti
2	Barriere fisiche mobili	presenti
3	Segnaletica	presente
4	Parcheggio riservato	presente
5	Attraversamento pedonale	presente
6	Marciapiede adiacente	assente
7	Attrezzature urbane	presenti

Valutazione Complessiva

ACCESSIBILE NON A NORMA

Fattibilità intervento di adeguamento

FACILE

DOCUMENTAZIONE FOTOGRAFICA



FOTO 1



FOTO 2



FOTO 3



FOTO 4

INQUADRAMENTO ORTOFOTO (ANNO 2019)



 Area rilevata	 Attraversamento pedonale regolato con semaforo
 Posto auto riservato ai soggetti diversamente abili	 Attraversamento pedonale rialzato
	 Attraversamento pedonale a raso

NOTE

Parcheggio dotato di due posti auto riservati ai soggetti diversamente abili ubicati in prossimità dell'area pedonale; detta collocazione crea una sovrapposizione tra pertinenza del posto auto riservato e percorso dei pedoni (individuato a terra).

RILIEVO SPAZIO

Comune:

LUCIGNANO

Centro abitato:

Lucignano

Denominazione:

Parcheggio pubblico fuori le Mura

Ubicazione:

Via Senese

Rilievo:

13 Settembre 2022

Informazioni da sopralluogo

1	Barriere fisiche fisse	assenti
2	Barriere fisiche mobili	presenti
3	Segnaletica	presente
4	Parcheggio riservato	presente
5	Attraversamento pedonale	presente
6	Marciapiede adiacente	assente
7	Attrezzature urbane	presenti

Valutazione Complessiva

ACCESSIBILE NON A NORMA

Fattibilità intervento di adeguamento

FACILE

DOCUMENTAZIONE FOTOGRAFICA



FOTO 1



FOTO 2



FOTO 3



FOTO 4

INQUADRAMENTO ORTOFOTO (ANNO 2019)

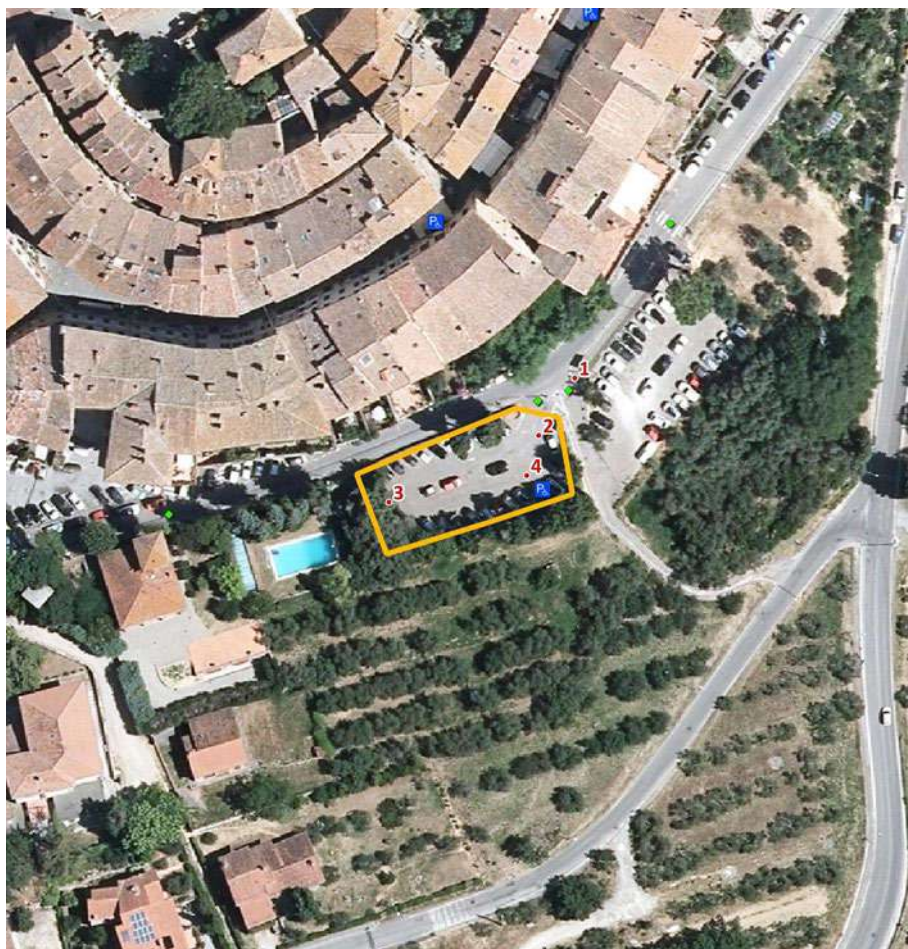

 Area rilevata	 Attraversamento pedonale regolato con semaforo
 Posto auto riservato ai soggetti diversamente abili	 Attraversamento pedonale rialzato
	 Attraversamento pedonale a raso

NOTE

Dal posto auto riservato ai soggetti diversamente abili manca un percorso dedicato verso via Senese.

RILIEVO SPAZIO

Comune:

LUCIGNANO

Centro abitato:

Lucignano

Denominazione:

Parcheggio pubblico di sottostrada asfaltato

Ubicazione:

Via Senese

Rilievo:

13 Settembre 2022

Informazioni da sopralluogo

1	Barriere fisiche fisse	presenti
2	Barriere fisiche mobili	assenti
3	Segnaletica	presente
4	Parcheggio riservato	presente
5	Attraversamento pedonale	presente
6	Marciapiede adiacente	assente
7	Attrezzature urbane	presenti

Valutazione Complessiva

ACCESSIBILE NON A NORMA

Fattibilità intervento di adeguamento

FACILE

DOCUMENTAZIONE FOTOGRAFICA



FOTO 1



FOTO 2



FOTO 3



FOTO 4

INQUADRAMENTO ORTOFOTO (ANNO 2019)



 Area rilevata	 Attraversamento pedonale regolato con semaforo
 Posto auto riservato ai soggetti diversamente abili	 Attraversamento pedonale rialzato
	 Attraversamento pedonale a raso

NOTE

Parcheggio privo di posto auto per soggetti diversamente abili; la percorrenza e' difficile anche per soggetti non aventi limitata o impedita capacita' motoria. La rampa carrabile di uscita, a pendenza sostenuta, permette il collegamento con via Senese.

RILIEVO SPAZIO

Comune:

LUCIGNANO

Centro abitato:

Lucignano

Denominazione:

Parcheggio pubblico di sottostrada con autoblocc

Ubicazione:

Via Senese

Rilievo:

13 Settembre 2022

Informazioni da sopralluogo

1	Barriere fisiche fisse	presenti
2	Barriere fisiche mobili	presenti
3	Segnaletica	presente
4	Parcheggio riservato	assente
5	Attraversamento pedonale	assente
6	Marciapiede adiacente	assente
7	Attrezzature urbane	presenti

Valutazione Complessiva

NON ACCESSIBILE

Fattibilità intervento di adeguamento

DIFFICILE

DOCUMENTAZIONE FOTOGRAFICA



FOTO 1



FOTO 2



FOTO 3



FOTO 4

INQUADRAMENTO ORTOFOTO (ANNO 2019)



-  Area rilevata
-  Attraversamento pedonale regolato con semaforo
-  Posto auto riservato ai soggetti diversamente abili
-  Attraversamento pedonale rialzato
-  Attraversamento pedonale a raso

NOTE

Alla zona aperta al pubblico si accede dall'ingresso ubicato in prossimità dell'incrocio stradale; la tribuna non è accessibile ma l'utente può seguire l'evento da bordo campo. La piena accessibilità è condizionata dalla esiguità degli spazi.

RILIEVO SPAZIO

Comune:

LUCIGNANO

Centro abitato:

Lucignano

Denominazione:

Stadio Comunale

Ubicazione:

Via Fontelari

Rilievo:

13 Settembre 2022

Informazioni da sopralluogo

1	Barriere fisiche fisse	presenti
2	Barriere fisiche mobili	presenti
3	Segnaletica	presente
4	Parcheggio riservato	assente
5	Attraversamento pedonale	presente
6	Marciapiede adiacente	assente
7	Attrezzature urbane	presenti

Valutazione Complessiva

ACCESSIBILE NON A NORMA

Fattibilità intervento di adeguamento

DIFFICILE

DOCUMENTAZIONE FOTOGRAFICA



FOTO 1



FOTO 2



FOTO 3



FOTO 4

INQUADRAMENTO ORTOFOTO (ANNO 2019)



 Area rilevata	 Attraversamento pedonale regolato con semaforo
 Posto auto riservato ai soggetti diversamente abili	 Attraversamento pedonale rialzato
	 Attraversamento pedonale a raso

NOTE

La Piazza si compone di due aree adibite alla sosta, di un'area verde attrezzata (zona giochi e panchina) e di un'area pavimentata con elementi autobloccanti. Manca un percorso adeguato ma le zone attrezzate sono raggiungibili; non adeguata la panchina.

RILIEVO SPAZIO

Comune:

LUCIGNANO

Centro abitato:

Lucignano

Denominazione:

Piazza Bonastro

Ubicazione:

Via Bonastro

Rilievo:

13 Settembre 2022

Informazioni da sopralluogo

1	Barriere fisiche fisse	assenti
2	Barriere fisiche mobili	presenti
3	Segnaletica	assente
4	Parcheggio riservato	assente
5	Attraversamento pedonale	presente
6	Marciapiede adiacente	assente
7	Attrezzature urbane	presenti

Valutazione Complessiva

ACCESSIBILE NON A NORMA

Fattibilità intervento di adeguamento

FACILE

DOCUMENTAZIONE FOTOGRAFICA



FOTO 1



FOTO 2



FOTO 3



FOTO 4

INQUADRAMENTO ORTOFOTO (ANNO 2019)

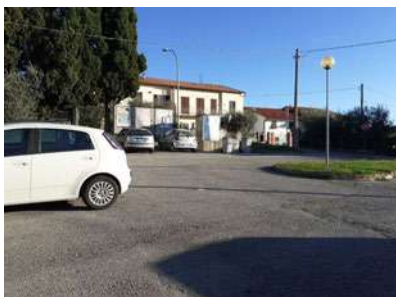
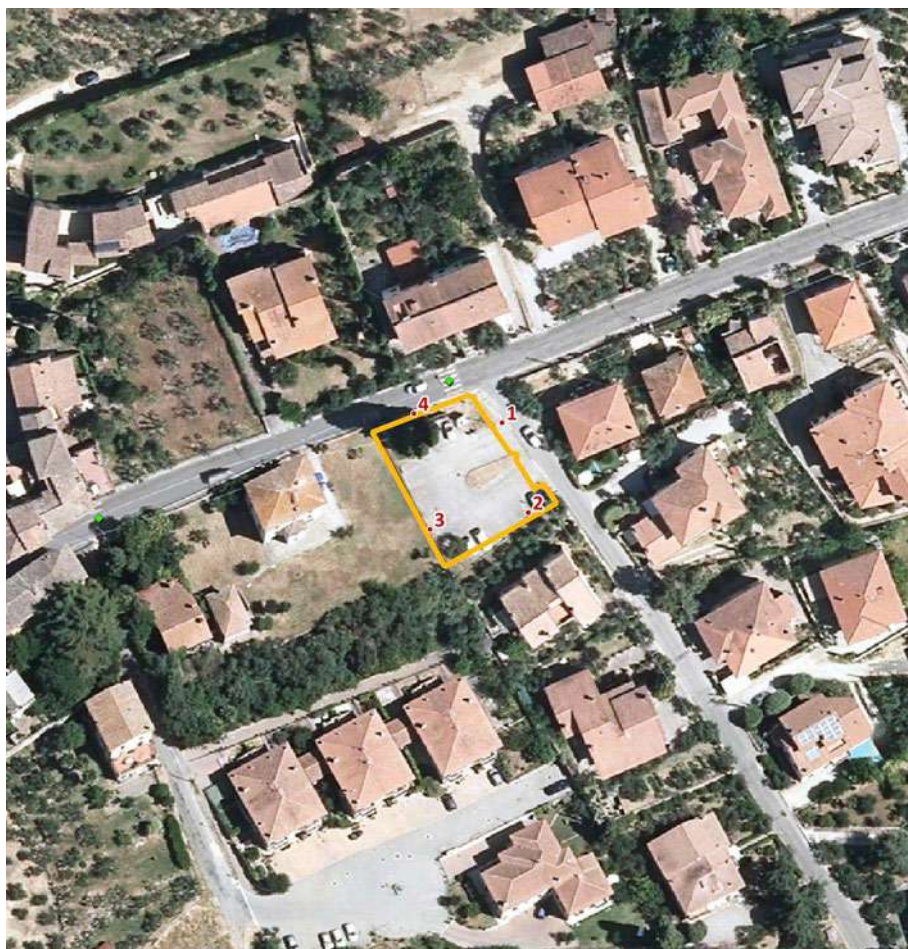

 Area rilevata	 Attraversamento pedonale regolato con semaforo
 Posto auto riservato ai soggetti diversamente abili	 Attraversamento pedonale rialzato
	 Attraversamento pedonale a raso

NOTE

Parcheggio non segnalato e privo di posto auto riservato ai soggetti diversamente abili; non attrezzate le aree verdi adiacenti. Dal parcheggio un percorso pedonale, segnalato sia in orizzontale che in verticale, consente la percorrenza verso il centro.

RILIEVO SPAZIO

Comune:

LUCIGNANO

Centro abitato:

Lucignano

Denominazione:

Parcheggio ad uso pubblico

Ubicazione:

Via Giuseppe Rigutini

Rilievo:

13 Settembre 2022

Informazioni da sopralluogo

1	Barriere fisiche fisse	presenti
2	Barriere fisiche mobili	assenti
3	Segnaletica	presente
4	Parcheggio riservato	assente
5	Attraversamento pedonale	assente
6	Marciapiede adiacente	assente
7	Attrezzature urbane	presenti

Valutazione Complessiva

NON ACCESSIBILE

Fattibilità intervento di adeguamento

FACILE

DOCUMENTAZIONE FOTOGRAFICA



FOTO 1



FOTO 2



FOTO 3



FOTO 4

INQUADRAMENTO ORTOFOTO (ANNO 2019)



 Area rilevata	 Attraversamento pedonale regolato con semaforo
 Posto auto riservato ai soggetti diversamente abili	 Attraversamento pedonale rialzato
	 Attraversamento pedonale a raso

NOTE

Area di sosta priva di percorsi aventi finitura adeguata ai soggetti con ridotta o impedita capacità motoria. Per tutti i soggetti la criticità e' rappresentata dall'assenza di un percorso sicuro lungo la SP19

RILIEVO SPAZIO

Comune:

LUCIGNANO

Centro abitato:

Lucignano

Denominazione:

Area attrezzata camper

Ubicazione:

SP19 Procacci

Rilievo:

14 Maggio 2023

Informazioni da sopralluogo

1	Barriere fisiche fisse	presenti
2	Barriere fisiche mobili	presenti
3	Segnaletica	presente
4	Parcheggio riservato	assente
5	Attraversamento pedonale	assente
6	Marciapiede adiacente	assente
7	Attrezzature urbane	presenti

Valutazione Complessiva

NON ACCESSIBILE

Fattibilità intervento di adeguamento

FACILE

PIEVE VECCHIA

Schede di rilievo

EDIFICI

01E-PV Scuola dell'Infanzia "Il Girotondo"

02E-PV Chiesa di San Biagio

SPAZI

01S-PV Parco "Padre Bonifacio Zurli"

02S-PV Parcheggio ad uso pubblico via Vittorio Veneto

DOCUMENTAZIONE FOTOGRAFICA



FOTO 1



FOTO 2



FOTO 3



FOTO 4

INQUADRAMENTO ORTOFOTO (ANNO 2019)



 Area rilevata	 Attraversamento pedonale regolato con semaforo
 Posto auto riservato ai soggetti diversamente abili	 Attraversamento pedonale rialzato
	 Attraversamento pedonale a raso

NOTE

Il dislivello presente all'ingresso e' superato con un percorso adeguato, per pendenza e tipologia, a cui si accede pero' solo dal cancello carrabile. Non adeguato lo zerbino (non incassato).

RILIEVO EDIFICIO

Comune:

LUCIGNANO

Centro abitato:

Pieve Vecchia

Denominazione:

Scuola dell'Infanzia "Il Girotondo"

Ubicazione:

Via Vittorio Veneto

Rilievo:

21 Settembre 2022

Informazioni da sopralluogo

1	Barriere fisiche fisse	presenti
2	Barriere fisiche mobili	assenti
3	Segnaletica	presente
4	Parcheggio riservato	assente
5	Attraversamento pedonale	assente
6	Marciapiede adiacente	presente

Valutazione Complessiva

ACCESSIBILE NON A NORMA

Fattibilità intervento di adeguamento

FACILE

DOCUMENTAZIONE FOTOGRAFICA



FOTO 1



FOTO 2



FOTO 3



FOTO 4

INQUADRAMENTO ORTOFOTO (ANNO 2019)

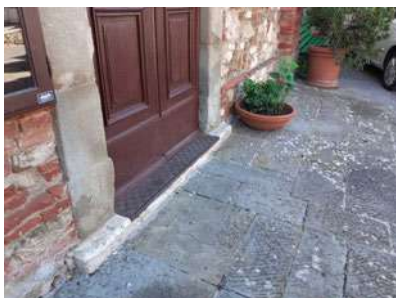

 Area rilevata	 Attraversamento pedonale regolato con semaforo
 Posto auto riservato ai soggetti diversamente abili	 Attraversamento pedonale rialzato
	 Attraversamento pedonale a raso

NOTE

Accessibilita' ostacolata da esigua' degli spazi (sia per morfologia che per auto in sosta).

RILIEVO EDIFICIO

Comune:

LUCIGNANO

Centro abitato:

Pieve Vecchia

Denominazione:

Chiesa di San Biagio

Ubicazione:

Via Cavour

Rilievo:

21 Settembre 2022

Informazioni da sopralluogo

1	Barriere fisiche fisse	assenti
2	Barriere fisiche mobili	presenti
3	Segnaletica	presente
4	Parcheggio riservato	assente
5	Attraversamento pedonale	assente
6	Marciapiede adiacente	presente

Valutazione Complessiva

ACCESSIBILE NON A NORMA

Fattibilità intervento di adeguamento

FACILE

DOCUMENTAZIONE FOTOGRAFICA



FOTO 1



FOTO 2



FOTO 3



FOTO 4

INQUADRAMENTO ORTOFOTO (ANNO 2019)



	Area rilevata		Attraversamento pedonale regolato con semaforo
	Posto auto riservato ai soggetti diversamente abili		Attraversamento pedonale rialzato
			Attraversamento pedonale a raso

NOTE

Spazio accessibile dal parcheggio sterrato; altrove manca un percorso adeguato (presenza di scale e di pendenza sostenuta).

RILIEVO SPAZIO

Comune:

LUCIGNANO

Centro abitato:

Pieve Vecchia

Denominazione:

Parco Padre Bonifacio Zurli

Ubicazione:

Via Vittorio Veneto

Rilievo:

21 Settembre 2022

Informazioni da sopralluogo

1	Barriere fisiche fisse	presenti
2	Barriere fisiche mobili	presenti
3	Segnaletica	presente
4	Parcheggio riservato	assente
5	Attraversamento pedonale	presente
6	Marciapiede adiacente	presente
7	Attrezzature urbane	presenti

Valutazione Complessiva

ACCESSIBILE NON A NORMA

Fattibilità intervento di adeguamento

FACILE

DOCUMENTAZIONE FOTOGRAFICA



FOTO 1



FOTO 2



FOTO 3



FOTO 4

INQUADRAMENTO ORTOFOTO (ANNO 2019)

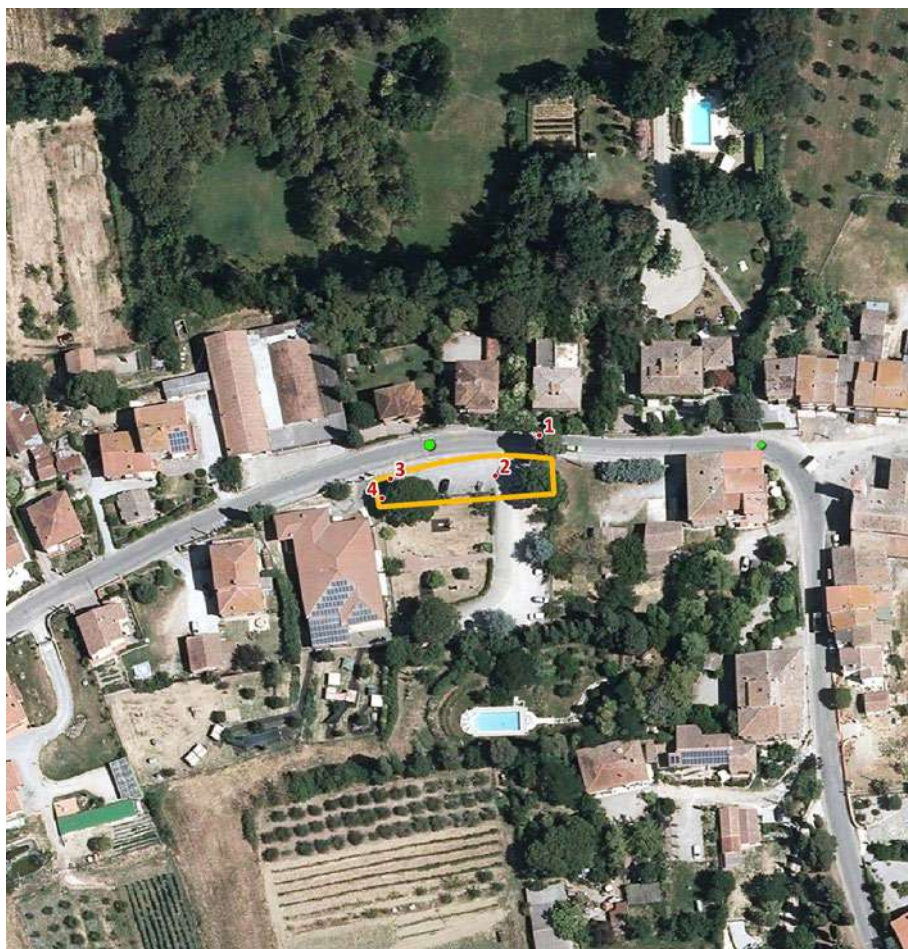

Area rilevata
 Attraversamento pedonale regolato con semaforo

P Posto auto riservato ai soggetti diversamente abili
 ● Attraversamento pedonale rialzato

◆ Attraversamento pedonale a raso

NOTE

Parcheggio privo di posto auto per soggetti diversamente abili; segnaletica orizzontale poco visibile.

RILIEVO SPAZIO

Comune:

LUCIGNANO

Centro abitato:

Pieve Vecchia

Denominazione:

Parcheggio ad uso pubblico via Vittorio Veneto

Ubicazione:

Via Vittorio Veneto

Rilievo:

21 Settembre 2022

Informazioni da sopralluogo

1	Barriere fisiche fisse	assenti
2	Barriere fisiche mobili	presenti
3	Segnaletica	presente
4	Parcheggio riservato	assente
5	Attraversamento pedonale	presente
6	Marciapiede adiacente	assente
7	Attrezzature urbane	presenti

Valutazione Complessiva

NON ACCESSIBILE

Fattibilità intervento di adeguamento

DIFFICILE

CROCE

Schede di rilievo

EDIFICI

01E-CR	Chiesa di Croce

SPAZI

01S-CR	Impianti sportivi
02S-CR	Campo sportivo
03S-CR	Piazza "Giovanni Falcone – Paolo Borsellino"
04S-CR	Giardino pubblico "Nilde Iotti"

DOCUMENTAZIONE FOTOGRAFICA



FOTO 1



FOTO 2



FOTO 3



FOTO 4

INQUADRAMENTO ORTOFOTO (ANNO 2019)

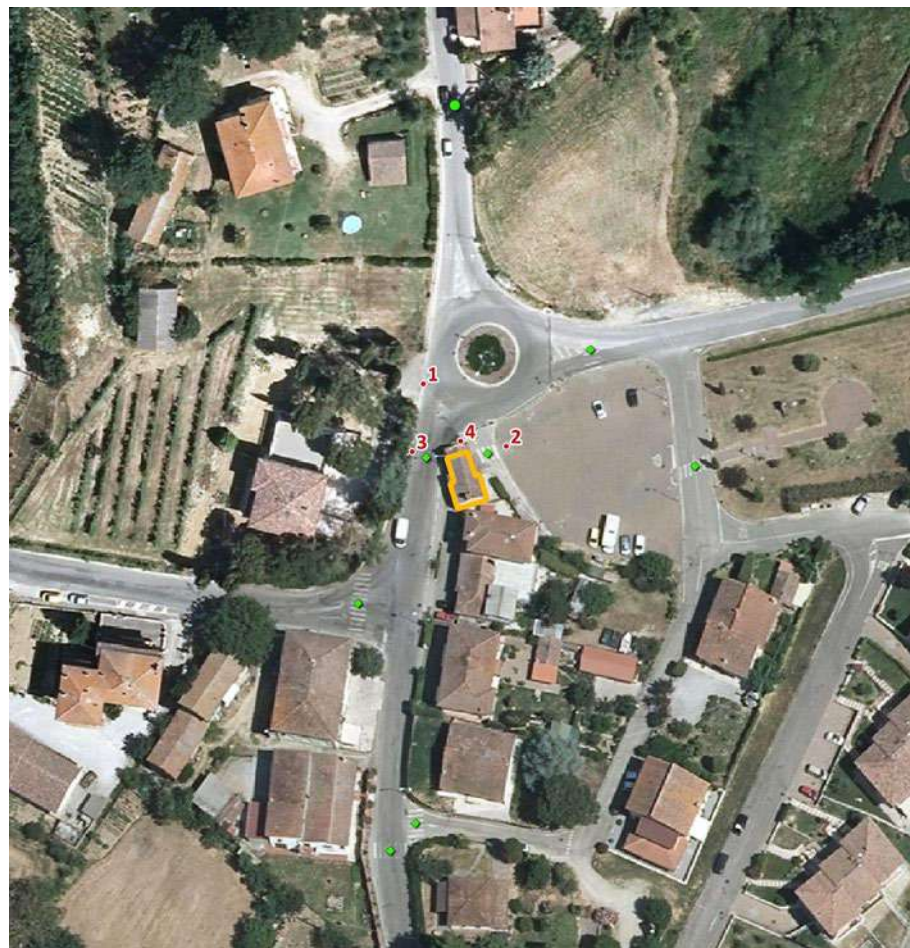

	Area rilevata		Attraversamento pedonale regolato con semaforo
	Posto auto riservato ai soggetti diversamente abili		Attraversamento pedonale rialzato
			Attraversamento pedonale a raso

NOTE

Dalla vicina Piazza e' possibile avvicinarsi alla Chiesa in condizioni di parziale sicurezza. Modesto scalino all'ingresso.

RILIEVO EDIFICIO

Comune:

LUCIGNANO

Centro abitato:

Croce

Denominazione:

Chiesa di Croce

Ubicazione:

Piazza Giovanni Falcone - Paolo Borsellino

Rilievo:

19 Settembre 2022

Informazioni da sopralluogo

1	Barriere fisiche fisse	presenti
2	Barriere fisiche mobili	assenti
3	Segnaletica	presente
4	Parcheggio riservato	presente
5	Attraversamento pedonale	presente
6	Marciapiede adiacente	presente

Valutazione Complessiva

ACCESSIBILE NON A NORMA

Fattibilità intervento di adeguamento

FACILE

DOCUMENTAZIONE FOTOGRAFICA



FOTO 1



FOTO 2



FOTO 3



FOTO 4

INQUADRAMENTO ORTOFOTO (ANNO 2019)



 Area rilevata	 Attraversamento pedonale regolato con semaforo
 Posto auto riservato ai soggetti diversamente abili	 Attraversamento pedonale rialzato
	 Attraversamento pedonale a raso

NOTE

Dal parcheggio manca un percorso dedicato che conduca l'utente all'interno in modo da usufruire dello spazio in autonomia, dai piedi della tribuna (non accessibile).

RILIEVO SPAZIO

Comune:

LUCIGNANO

Centro abitato:

Croce

Denominazione:

Impianti sportivi ad uso pubblico

Ubicazione:

Via Procacci

Rilievo:

19 Settembre 2022

Informazioni da sopralluogo

1	Barriere fisiche fisse	assenti
2	Barriere fisiche mobili	presenti
3	Segnaletica	assente
4	Parcheggio riservato	assente
5	Attraversamento pedonale	assente
6	Marciapiede adiacente	assente
7	Attrezzature urbane	presenti

Valutazione Complessiva

ACCESSIBILE NON A NORMA

Fattibilità intervento di adeguamento

FACILE

DOCUMENTAZIONE FOTOGRAFICA



FOTO 1



FOTO 2



FOTO 3



FOTO 4

INQUADRAMENTO ORTOFOTO (ANNO 2019)



 Area rilevata	 Attraversamento pedonale regolato con semaforo
 Posto auto riservato ai soggetti diversamente abili	 Attraversamento pedonale rialzato
	 Attraversamento pedonale a raso

NOTE

Campo da gioco ubicato sottostrada. Accessibilita' condizionata da morfologia del posto.

RILIEVO SPAZIO

Comune:

LUCIGNANO

Centro abitato:

Croce

Denominazione:

Campo sportivo

Ubicazione:

Via Antonio Gramsci

Rilievo:

19 Settembre 2022

Informazioni da sopralluogo

1	Barriere fisiche fisse	presenti
2	Barriere fisiche mobili	presenti
3	Segnaletica	assente
4	Parcheggio riservato	assente
5	Attraversamento pedonale	presente
6	Marciapiede adiacente	assente
7	Attrezzature urbane	assenti

Valutazione Complessiva

NON ACCESSIBILE

Fattibilità intervento di adeguamento

DIFFICILE

DOCUMENTAZIONE FOTOGRAFICA



FOTO 1



FOTO 2



FOTO 3



FOTO 4

INQUADRAMENTO ORTOFOTO (ANNO 2019)



 Area rilevata	 Attraversamento pedonale regolato con semaforo
 Posto auto riservato ai soggetti diversamente abili	 Attraversamento pedonale rialzato
	 Attraversamento pedonale a raso

NOTE

Piazza adibita a parcheggio, priva di segnaletica orizzontale e posto auto riservato ai soggetti diversamente abili.

RILIEVO SPAZIO

Comune:

LUCIGNANO

Centro abitato:

Croce

Denominazione:

Piazza "Giovanni Falcone - Paolo Borsellino"

Ubicazione:

Rotatoria Via A. Gramsci Via Le Corti

Rilievo:

19 Settembre 2022

Informazioni da sopralluogo

1	Barriere fisiche fisse	assenti
2	Barriere fisiche mobili	presenti
3	Segnaletica	presente
4	Parcheggio riservato	assente
5	Attraversamento pedonale	presente
6	Marciapiede adiacente	assente
7	Attrezzature urbane	presenti

Valutazione Complessiva

NON ACCESSIBILE

Fattibilità intervento di adeguamento

FACILE

DOCUMENTAZIONE FOTOGRAFICA



FOTO 1



FOTO 2



FOTO 3



FOTO 4

INQUADRAMENTO ORTOFOTO (ANNO 2019)



 Area rilevata	 Attraversamento pedonale regolato con semaforo
 Posto auto riservato ai soggetti diversamente abili	 Attraversamento pedonale rialzato
	 Attraversamento pedonale a raso

NOTE

Non adeguate le sedute ma, nel complesso, il giardino e' accessibile e fruibile.

RILIEVO SPAZIO

Comune:

LUCIGNANO

Centro abitato:

Croce

Denominazione:

Giardino pubblico "Nilde Jotti"

Ubicazione:

Via Le Corti

Rilievo:

19 Settembre 2022

Informazioni da sopralluogo

1	Barriere fisiche fisse	assenti
2	Barriere fisiche mobili	presenti
3	Segnaletica	presente
4	Parcheggio riservato	assente
5	Attraversamento pedonale	presente
6	Marciapiede adiacente	assente
7	Attrezzature urbane	presenti

Valutazione Complessiva

ACCESSIBILE NON A NORMA

Fattibilità intervento di adeguamento

FACILE

SANTA MARIA

Schede di rilievo

EDIFICI

01E-SM	Circolo
---------------	---------

SPAZI

01S-SM	Giardini pubblici "Don Lorenzo Milani"
---------------	--

02S-SM	Campo sportivo
---------------	----------------

DOCUMENTAZIONE FOTOGRAFICA



FOTO 1



FOTO 2



FOTO 3



FOTO 4

INQUADRAMENTO ORTOFOTO (ANNO 2019)

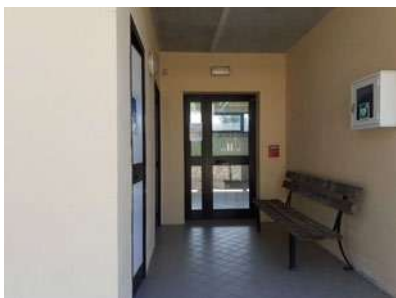
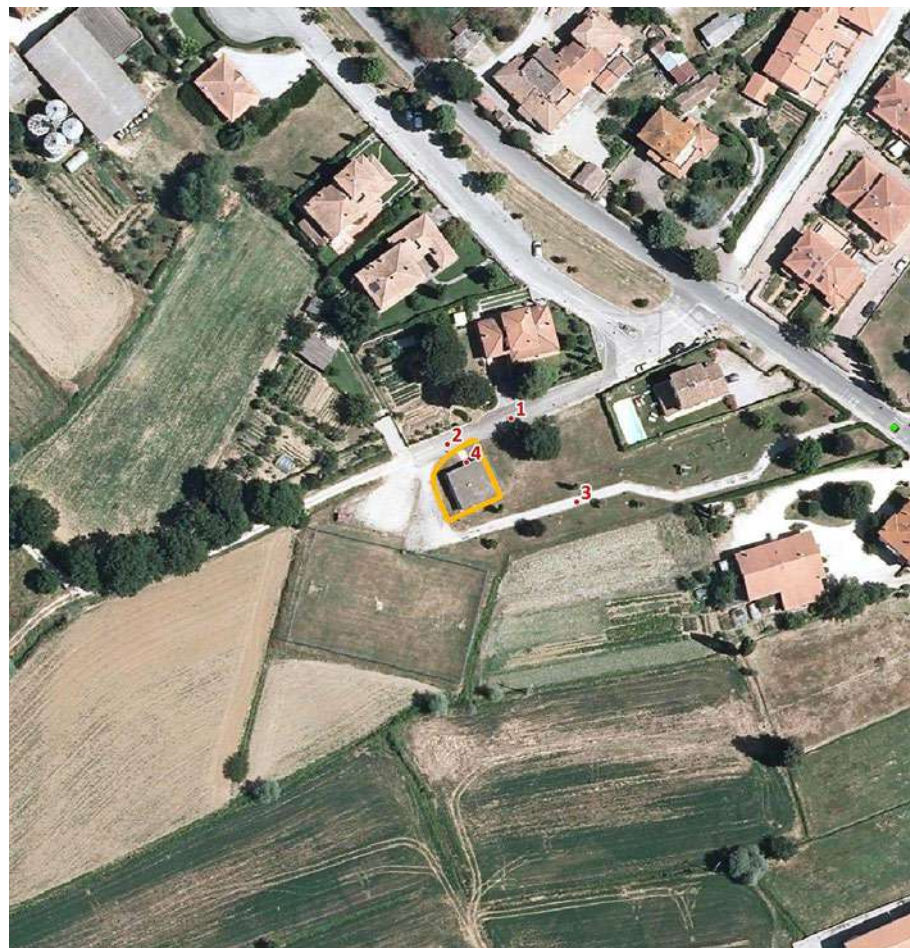

 Area rilevata	 Attraversamento pedonale regolato con semaforo
 Posto auto riservato ai soggetti diversamente abili	 Attraversamento pedonale rialzato
	 Attraversamento pedonale a raso

NOTE

Il fabbricato ha un ingresso principale che da' sulla strada. Verso la strada il dislivello è adeguatamente raccordato; altrove manca un percorso dedicato di collegamento con le adiacenze.

RILIEVO EDIFICIO

Comune:

LUCIGNANO

Centro abitato:

Santa Maria

Denominazione:

Circolo

Ubicazione:

Via della Resistenza

Rilievo:

7 Ottobre 2022

Informazioni da sopralluogo

1	Barriere fisiche fisse	assenti
2	Barriere fisiche mobili	presenti
3	Segnaletica	assente
4	Parcheggio riservato	assente
5	Attraversamento pedonale	assente
6	Marciapiede adiacente	presente

Valutazione Complessiva

ACCESSIBILE NON A NORMA

Fattibilità intervento di adeguamento

FACILE

DOCUMENTAZIONE FOTOGRAFICA



FOTO 1



FOTO 2



FOTO 3



FOTO 4

INQUADRAMENTO ORTOFOTO (ANNO 2019)



 Area rilevata	 Attraversamento pedonale regolato con semaforo
 Posto auto riservato ai soggetti diversamente abili	 Attraversamento pedonale rialzato
	 Attraversamento pedonale a raso

NOTE

Non adeguata la finitura in ghiaia del percorso interno; non adeguate le sedute.

RILIEVO SPAZIO

Comune:

LUCIGNANO

Centro abitato:

Santa Maria

Denominazione:

Giardini pubblici "Don Lorenzo Milani"

Ubicazione:

Via della Resistenza

Rilievo:

7 Ottobre 2022

Informazioni da sopralluogo

1	Barriere fisiche fisse	assenti
2	Barriere fisiche mobili	presenti
3	Segnaletica	presente
4	Parcheggio riservato	assente
5	Attraversamento pedonale	presente
6	Marciapiede adiacente	presente
7	Attrezzature urbane	presenti

Valutazione Complessiva

ACCESSIBILE NON A NORMA

Fattibilità intervento di adeguamento

FACILE

DOCUMENTAZIONE FOTOGRAFICA



FOTO 1



FOTO 2



FOTO 3



FOTO 4

INQUADRAMENTO ORTOFOTO (ANNO 2019)



 Area rilevata	 Attraversamento pedonale regolato con semaforo
 Posto auto riservato ai soggetti diversamente abili	 Attraversamento pedonale rialzato
	 Attraversamento pedonale a raso

NOTE

Parcheggiando l'auto in prossimità del campo sportivo l'utente può usufruire dello spazio in autonomia ma la finitura in ghiaia non è adeguata.

RILIEVO SPAZIO

Comune:

LUCIGNANO

Centro abitato:

Santa Maria

Denominazione:

Campo sportivo

Ubicazione:

Via della Resistenza

Rilievo:

7 Ottobre 2022

Informazioni da sopralluogo

1	Barriere fisiche fisse	assenti
2	Barriere fisiche mobili	presenti
3	Segnaletica	assente
4	Parcheggio riservato	assente
5	Attraversamento pedonale	assente
6	Marciapiede adiacente	assente
7	Attrezzature urbane	assenti

Valutazione Complessiva

ACCESSIBILE NON A NORMA

Fattibilità intervento di adeguamento

FACILE

COMUNE DI MARCIANO DELLA CHIANA

Ambiti urbani oggetto di censimento:

- **MARCIANO DELLA CHIANA**
- **CESA IN VALDICHIANA**
- **BADICORTE**

MARCIANO DELLA CHIANA

Schede di rilievo

EDIFICI

01E-MC	Palazzo Comunale / Biblioteca
02E-MC	Farmacia
03E-MC	Parrocchia dei Santi Andrea e Stefano
04E-MC	Torre e Museo di Marciano della Chiana
05E-MC	Circolo ARCI
06E-MC	Scuola Primaria "Enrico Fermi"
07E-MC	Scuola Secondaria di primo grado "Enrico Fermi"
08E-MC	Chiesa Cattolica
09E-MC	Palestra Comunale
10E-MC	Chiesa di Maria Santissima del Carmine
11E-MC	Ufficio Postale
12E-MC	Cimitero Comunale

SPAZI

01S-MC	Piazza Fanfulla
02S-MC	Giardino pubblico via Vittorio Veneto
03S-MC	Giardino pubblico via Vittorio Veneto
04S-MC	Piazza Serrano Petti
05S-MC	Campo sportivo
06S-MC	Area di sosta di pertinenza del Castello
07S-MC	Largo Giuseppe Mazzini
08S-MC	Giardino pubblico via Fratelli Bandiera
09S-MC	Giardino pubblico via Castiglioni
10S-MC	Piazza Silvio Pellico

DOCUMENTAZIONE FOTOGRAFICA



FOTO 1



FOTO 2



FOTO 3



FOTO 4

INQUADRAMENTO ORTOFOTO (ANNO 2019)



 Area rilevata	 Attraversamento pedonale regolato con semaforo
 Posto auto riservato ai soggetti diversamente abili	 Attraversamento pedonale rialzato
	 Attraversamento pedonale a raso

NOTE

Edificio dotato di piu' ingressi tutti sostanzialmente accessibili (gradino modesto).

RILIEVO EDIFICIO

Comune:
MARCIANO DELLA CHIANA

Centro abitato:
Marciano della Chiana

Denominazione:
Palazzo Comunale

Ubicazione:
Piazza Fanfulla

Rilievo:
21 Settembre 2022

Informazioni da sopralluogo

1	Barriere fisiche fisse	assenti
2	Barriere fisiche mobili	assenti
3	Segnaletica	presente
4	Parcheggio riservato	assente
5	Attraversamento pedonale	assente
6	Marciapiede adiacente	assente

Valutazione Complessiva

ACCESSIBILE NON A NORMA

Fattibilità intervento di adeguamento

FACILE

DOCUMENTAZIONE FOTOGRAFICA



FOTO 1



FOTO 2



FOTO 3



FOTO 4

INQUADRAMENTO ORTOFOTO (ANNO 2019)

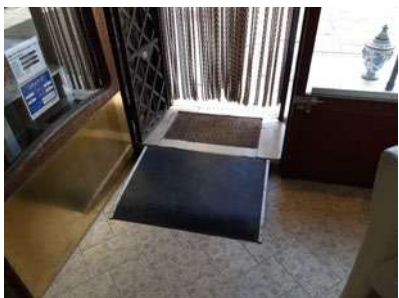

-  Area rilevata
-  Attraversamento pedonale regolato con semaforo
-  Posto auto riservato ai soggetti diversamente abili
-  Attraversamento pedonale rialzato
-  Attraversamento pedonale a raso

NOTE

Il dislivello presente all'interno e' superato mediante una pedana mobile che, all'occorrenza, viene posizionata all'ingresso.

RILIEVO EDIFICIO

Comune:
MARCIANO DELLA CHIANA

Centro abitato:
Marciano della Chiana

Denominazione:
Farmacia

Ubicazione:
Piazza Fanfulla

Rilievo:
21 Settembre 2022

Informazioni da sopralluogo

1	Barriere fisiche fisse	presenti
2	Barriere fisiche mobili	assenti
3	Segnaletica	presente
4	Parcheggio riservato	assente
5	Attraversamento pedonale	assente
6	Marciapiede adiacente	assente

Valutazione Complessiva

ACCESSIBILE NON A NORMA

Fattibilità intervento di adeguamento

FACILE

DOCUMENTAZIONE FOTOGRAFICA



FOTO 1



FOTO 2



FOTO 3



FOTO 4

INQUADRAMENTO ORTOFOTO (ANNO 2019)



 Area rilevata	 Attraversamento pedonale regolato con semaforo
 Posto auto riservato ai soggetti diversamente abili	 Attraversamento pedonale rialzato
	 Attraversamento pedonale a raso

NOTE

Ai soggetti diversamente abili e' riservato un ingresso dedicato, servito con rampa. Piena accessibilita' condizionata da contesto storico e morfologico.

RILIEVO EDIFICIO

Comune:

MARCIANO DELLA CHIANA

Centro abitato:

Marciano della Chiana

Denominazione:

Parrocchia dei Santi Andrea e Stefano

Ubicazione:

Via XXIV MAggio

Rilievo:

21 Settembre 2022

Informazioni da sopralluogo

1	Barriere fisiche fisse	presenti
2	Barriere fisiche mobili	assenti
3	Segnaletica	presente
4	Parcheggio riservato	assente
5	Attraversamento pedonale	assente
6	Marciapiede adiacente	assente

Valutazione Complessiva

ACCESSIBILE NON A NORMA

Fattibilità intervento di adeguamento

DIFFICILE

DOCUMENTAZIONE FOTOGRAFICA



FOTO 1



FOTO 2



FOTO 3



FOTO 4

INQUADRAMENTO ORTOFOTO (ANNO 2019)



	Area rilevata		Attraversamento pedonale regolato con semaforo
	Posto auto riservato ai soggetti diversamente abili		Attraversamento pedonale rialzato
			Attraversamento pedonale a raso

NOTE

Al Castello, di per se' accessibile e in parte fruibile negli spazi esterni, si perviene dalla piazzetta antistante. Piena accessibilita' condizionata da contesto storico e morfologico.

RILIEVO EDIFICIO

Comune:
MARCIANO DELLA CHIANA

Centro abitato:
Marciano della Chiana

Denominazione:
Torre e Museo di Marciano della Chiana

Ubicazione:
Borgo dei Medici

Rilievo:
21 Settembre 2022

Informazioni da sopralluogo

1	Barriere fisiche fisse	presenti
2	Barriere fisiche mobili	assenti
3	Segnaletica	presente
4	Parcheggio riservato	assente
5	Attraversamento pedonale	assente
6	Marciapiede adiacente	assente

Valutazione Complessiva

ACCESSIBILE NON A NORMA

Fattibilità intervento di adeguamento

DIFFICILE

DOCUMENTAZIONE FOTOGRAFICA



FOTO 1



FOTO 2



FOTO 3



FOTO 4

INQUADRAMENTO ORTOFOTO (ANNO 2019)



 Area rilevata	 Attraversamento pedonale regolato con semaforo
 Posto auto riservato ai soggetti diversamente abili	 Attraversamento pedonale rialzato
	 Attraversamento pedonale a raso

NOTE

Il Circolo occupa parte del piano terra dell'immobile. Il dislivello interno non e' superato con rampa ma il Circolo non ha soci diversamente abili

RILIEVO EDIFICIO

Comune:
MARCIANO DELLA CHIANA

Centro abitato:
Marciano della Chiana

Denominazione:
Circolo ARCI

Ubicazione:
Largo Risorgimento

Rilievo:
21 Settembre 2022

Informazioni da sopralluogo

1	Barriere fisiche fisse	presenti
2	Barriere fisiche mobili	assenti
3	Segnaletica	presente
4	Parcheggio riservato	assente
5	Attraversamento pedonale	assente
6	Marciapiede adiacente	assente

Valutazione Complessiva

ACCESSIBILE NON A NORMA

Fattibilità intervento di adeguamento

DIFFICILE

DOCUMENTAZIONE FOTOGRAFICA



FOTO 1



FOTO 2



FOTO 3



FOTO 4

INQUADRAMENTO ORTOFOTO (ANNO 2019)



 Area rilevata	 Attraversamento pedonale regolato con semaforo
 Posto auto riservato ai soggetti diversamente abili	 Attraversamento pedonale rialzato
	 Attraversamento pedonale a raso

NOTE

La scuola e' dotata di un parcheggio interno. Ai soggetti aventi ridotta o impedita capacita' motoria e' riservato un accesso laterale, servito da un percorso dedicato.

RILIEVO EDIFICIO

Comune:
MARCIANO DELLA CHIANA

Centro abitato:
Marciano della Chiana

Denominazione:
Scuola Primaria "Enrico Fermi"

Ubicazione:
Via della Resistenza, 12

Rilievo:
21 Settembre 2022

Informazioni da sopralluogo

1	Barriere fisiche fisse	presenti
2	Barriere fisiche mobili	assenti
3	Segnaletica	presente
4	Parcheggio riservato	assente
5	Attraversamento pedonale	assente
6	Marciapiede adiacente	presente

Valutazione Complessiva

ACCESSIBILE

Fattibilità intervento di adeguamento

-

DOCUMENTAZIONE FOTOGRAFICA



FOTO 1



FOTO 2



FOTO 3



FOTO 4

INQUADRAMENTO ORTOFOTO (ANNO 2019)



 Area rilevata	 Attraversamento pedonale regolato con semaforo
 Posto auto riservato ai soggetti diversamente abili	 Attraversamento pedonale rialzato
	 Attraversamento pedonale a raso

NOTE

La Scuola e' accessibile da via Giuseppe Mazzini; dalla soprastante via della Resistenza la strada laterale non e' adeguata alla percorrenza e con la Scuola primaria il collegamento e' realizzato con scala.

RILIEVO EDIFICIO

Comune:

MARCIANO DELLA CHIANA

Centro abitato:

Marciano della Chiana

Denominazione:

Scuola Secondaria Primo grado "Enrico Fermi"

Ubicazione:

Via Giuseppe Mazzini

Rilievo:

21 Settembre 2022

Informazioni da sopralluogo

1	Barriere fisiche fisse	assenti
2	Barriere fisiche mobili	assenti
3	Segnaletica	presente
4	Parcheggio riservato	assente
5	Attraversamento pedonale	assente
6	Marciapiede adiacente	assente

Valutazione Complessiva

ACCESSIBILE

Fattibilità intervento di adeguamento

-

DOCUMENTAZIONE FOTOGRAFICA



FOTO 1



FOTO 2



FOTO 3



FOTO 4

INQUADRAMENTO ORTOFOTO (ANNO 2019)



 Area rilevata	 Attraversamento pedonale regolato con semaforo
 Posto auto riservato ai soggetti diversamente abili	 Attraversamento pedonale rialzato
	 Attraversamento pedonale a raso

NOTE

Il percorso piu' agevole per accedere alla Chiesa e' su via Licio Nencetti; sulla sottostante via Vittorio Veneto l'ingresso presenta infatti una gradinata.

RILIEVO EDIFICIO

Comune:
MARCIANO DELLA CHIANA

Centro abitato:
Marciano della Chiana

Denominazione:
Chiesa Cattolica

Ubicazione:
via Licio Nencetti

Rilievo:
21 Settembre 2022

Informazioni da sopralluogo

1	Barriere fisiche fisse	presenti
2	Barriere fisiche mobili	presenti
3	Segnaletica	presente
4	Parcheggio riservato	assente
5	Attraversamento pedonale	assente
6	Marciapiede adiacente	presente

Valutazione Complessiva

ACCESSIBILE NON A NORMA

Fattibilità intervento di adeguamento

FACILE

DOCUMENTAZIONE FOTOGRAFICA



FOTO 1



FOTO 2



FOTO 3



FOTO 4

INQUADRAMENTO ORTOFOTO (ANNO 2019)

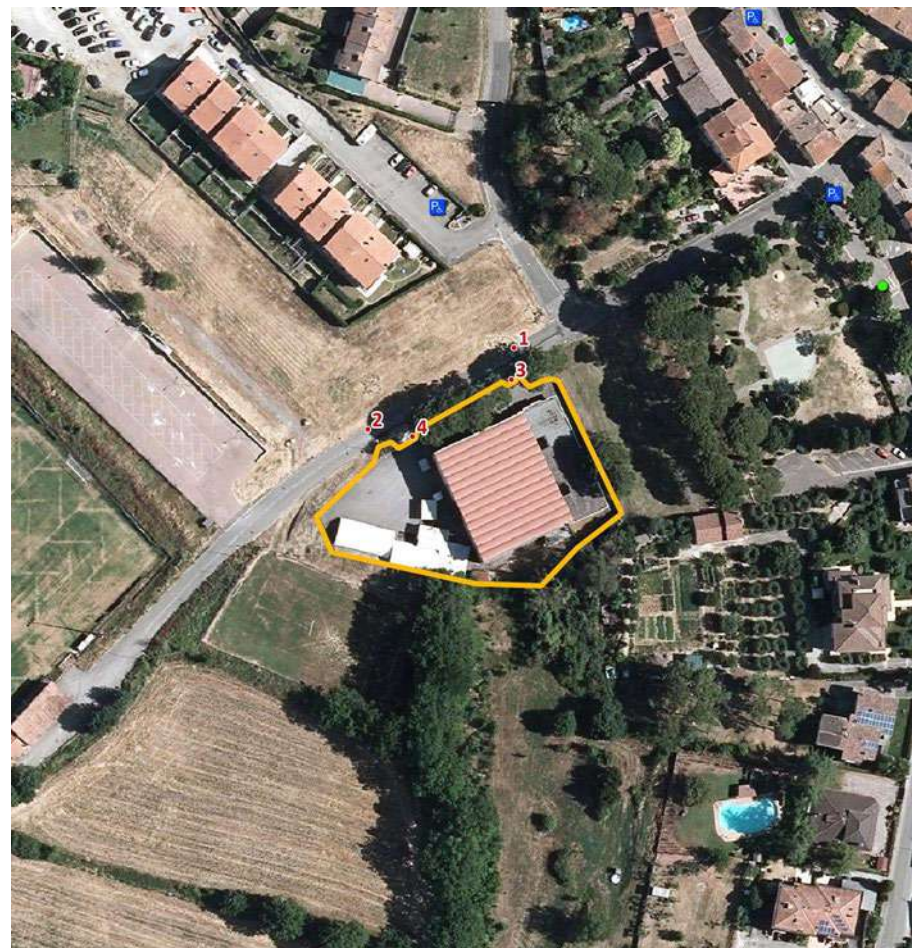

 Area rilevata	 Attraversamento pedonale regolato con semaforo
 Posto auto riservato ai soggetti diversamente abili	 Attraversamento pedonale rialzato
	 Attraversamento pedonale a raso

NOTE

Edificio su due livelli collegati all'esterno con percorso a forte pendenza. All'ingresso superiore non adeguato lo zerbino, non incassato; all'ingresso inferiore il pdc e' raccordato con rampa ma e' necessaria manutenzione.

RILIEVO EDIFICIO

Comune:
MARCIANO DELLA CHIANA

Centro abitato:
Marciano della Chiana

Denominazione:
Palestra Comunale

Ubicazione:
Via Fonte Nuova

Rilievo:
21 Settembre 2022

Informazioni da sopralluogo

1	Barriere fisiche fisse	presenti
2	Barriere fisiche mobili	presenti
3	Segnaletica	presente
4	Parcheggio riservato	assente
5	Attraversamento pedonale	assente
6	Marciapiede adiacente	presente

Valutazione Complessiva

ACCESSIBILE NON A NORMA

Fattibilità intervento di adeguamento

FACILE

DOCUMENTAZIONE FOTOGRAFICA



FOTO 1



FOTO 2



FOTO 3



FOTO 4

INQUADRAMENTO ORTOFOTO (ANNO 2019)



 Area rilevata	 Attraversamento pedonale regolato con semaforo
 Posto auto riservato ai soggetti diversamente abili	 Attraversamento pedonale rialzato
	 Attraversamento pedonale a raso

NOTE

La gradinata all'ingresso non è superata con alcuna rampa. Il posto auto riservato ai soggetti diversamente abili e' raccordato al marciapiede, sul lato opposto; altrove la percorrenza non e' sicura.

RILIEVO EDIFICIO

Comune:
MARCIANO DELLA CHIANA

Centro abitato:
Marciano della Chiana

Denominazione:
Chiesa di Maria Santissima del Carmine

Ubicazione:
Via Sante Tani

Rilievo:
21 Settembre 2022

Informazioni da sopralluogo

1	Barriere fisiche fisse	presenti
2	Barriere fisiche mobili	presenti
3	Segnaletica	presente
4	Parcheggio riservato	presente
5	Attraversamento pedonale	presente
6	Marciapiede adiacente	assente

Valutazione Complessiva

NON ACCESSIBILE

Fattibilità intervento di adeguamento

DIFFICILE

DOCUMENTAZIONE FOTOGRAFICA



FOTO 1



FOTO 2



FOTO 3



FOTO 4

INQUADRAMENTO ORTOFOTO (ANNO 2019)



 Area rilevata	 Attraversamento pedonale regolato con semaforo
 Posto auto riservato ai soggetti diversamente abili	 Attraversamento pedonale rialzato
	 Attraversamento pedonale a raso

NOTE

L'attraversamento pedonale necessita di manutenzione. Non potendo fotografare l'edificio, con la documentazione riportata viene solo evidenziato il contesto in cui l'Ufficio e' inserito.

RILIEVO EDIFICIO

Comune:
MARCIANO DELLA CHIANA

Centro abitato:
Marciano della Chiana

Denominazione:
Ufficio Postale

Ubicazione:
Via Piave

Rilievo:
21 Settembre 2022

Informazioni da sopralluogo

1	Barriere fisiche fisse	assenti
2	Barriere fisiche mobili	assenti
3	Segnaletica	presente
4	Parcheggio riservato	assente
5	Attraversamento pedonale	assente
6	Marciapiede adiacente	assente

Valutazione Complessiva

ACCESSIBILE

Fattibilità intervento di adeguamento

-

DOCUMENTAZIONE FOTOGRAFICA



FOTO 1



FOTO 2



FOTO 3



FOTO 4

INQUADRAMENTO ORTOFOTO (ANNO 2019)

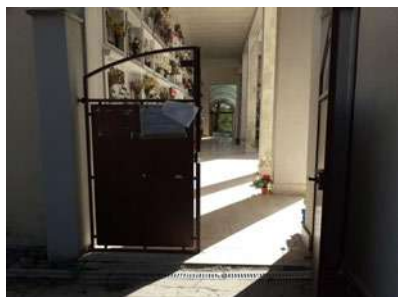
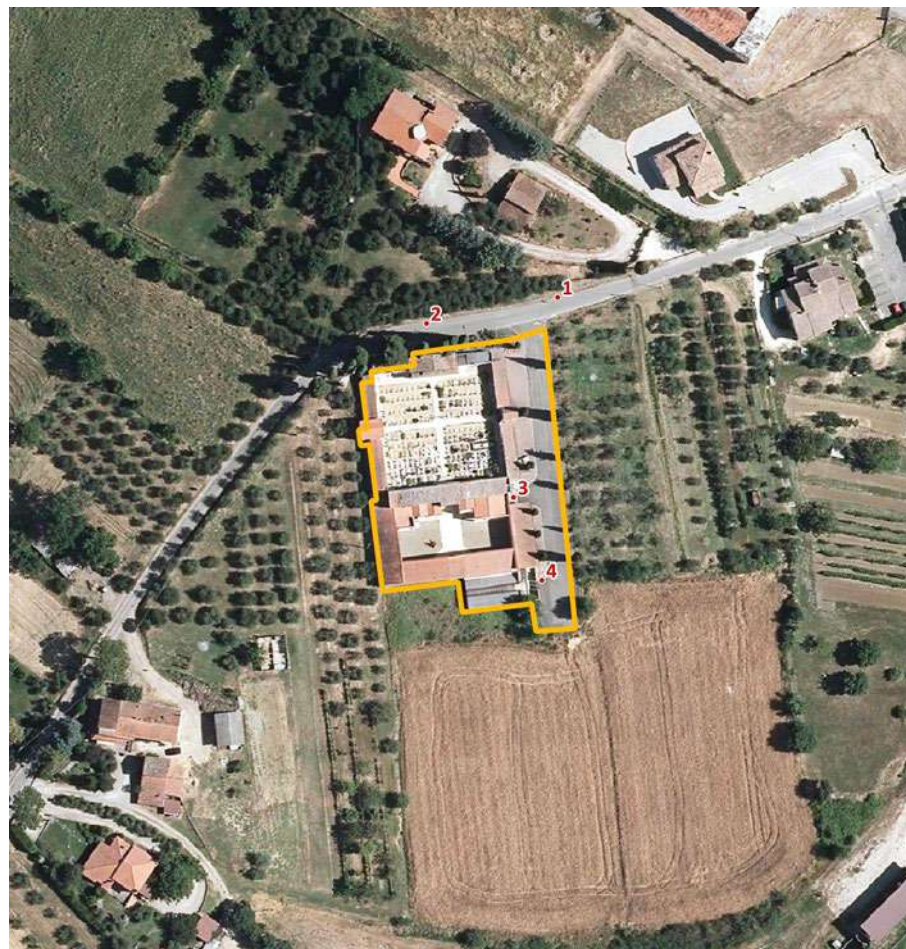

 Area rilevata	 Attraversamento pedonale regolato con semaforo
 Posto auto riservato ai soggetti diversamente abili	 Attraversamento pedonale rialzato
	 Attraversamento pedonale a raso

NOTE

Il Cimitero e' dislocato su tre livelli collegati all'interno con scale. Ogni livello e' servito da un ingresso e, come tale, e' accessibile dall'esterno. Ad ogni piano i percorsi sono adeguati e complanari.

RILIEVO EDIFICIO

Comune:
MARCIANO DELLA CHIANA

Centro abitato:
Marciano della Chiana

Denominazione:
Cimitero comunale

Ubicazione:
Via Molino

Rilievo:
21 Settembre 2022

Informazioni da sopralluogo

1	Barriere fisiche fisse	presenti
2	Barriere fisiche mobili	presenti
3	Segnaletica	presente
4	Parcheggio riservato	assente
5	Attraversamento pedonale	assente
6	Marciapiede adiacente	presente

Valutazione Complessiva

ACCESSIBILE NON A NORMA

Fattibilità intervento di adeguamento

DIFFICILE

DOCUMENTAZIONE FOTOGRAFICA



FOTO 1



FOTO 2



FOTO 3



FOTO 4

INQUADRAMENTO ORTOFOTO (ANNO 2019)



 Area rilevata	 Attraversamento pedonale regolato con semaforo
 Posto auto riservato ai soggetti diversamente abili	 Attraversamento pedonale rialzato
	 Attraversamento pedonale a raso

NOTE

Fruibilita' della Piazza ostacolata dal contesto morfologico e storico; pavimentazione a tratti sconnessa e presenza di barriere mobili (auto e arredi).

RILIEVO SPAZIO

Comune:

MARCIANO DELLA CHIANA

Centro abitato:

Marciano della Chiana

Denominazione:

Piazza Fanfulla

Ubicazione:

Piazza Fanfulla

Rilievo:

21 Settembre 2022

Informazioni da sopralluogo

1	Barriere fisiche fisse	presenti
2	Barriere fisiche mobili	presenti
3	Segnaletica	presente
4	Parcheggio riservato	assente
5	Attraversamento pedonale	assente
6	Marciapiede adiacente	assente
7	Attrezzature urbane	presenti

Valutazione Complessiva

NON ACCESSIBILE

Fattibilità intervento di adeguamento

DIFFICILE

DOCUMENTAZIONE FOTOGRAFICA



FOTO 1



FOTO 2



FOTO 3



FOTO 4

INQUADRAMENTO ORTOFOTO (ANNO 2019)



 Area rilevata	 Attraversamento pedonale regolato con semaforo
 Posto auto riservato ai soggetti diversamente abili	 Attraversamento pedonale rialzato
	 Attraversamento pedonale a raso

NOTE

L'utente puo' usufruire degli spazi interni in autonomia (panchine pero' non adeguate e non sempre raggiungibili). Su via Veneto e sulla zona di sosta insistono gli ingressi con percorrenza piu' adeguata.

RILIEVO SPAZIO

Comune:

MARCIANO DELLA CHIANA

Centro abitato:

Marciano della Chiana

Denominazione:

Giardino pubblico

Ubicazione:

via Vittorio Veneto

Rilievo:

21 Settembre 2022

Informazioni da sopralluogo

1	Barriere fisiche fisse	presenti
2	Barriere fisiche mobili	presenti
3	Segnaletica	presente
4	Parcheggio riservato	presente
5	Attraversamento pedonale	presente
6	Marciapiede adiacente	presente
7	Attrezzature urbane	presenti

Valutazione Complessiva

ACCESSIBILE NON A NORMA

Fattibilità intervento di adeguamento

FACILE

DOCUMENTAZIONE FOTOGRAFICA



FOTO 1



FOTO 2



FOTO 3



FOTO 4

INQUADRAMENTO ORTOFOTO (ANNO 2019)



 Area rilevata	 Attraversamento pedonale regolato con semaforo
 Posto auto riservato ai soggetti diversamente abili	 Attraversamento pedonale rialzato
	 Attraversamento pedonale a raso

NOTE

La possibilita' di adeguamento e' resa difficile dalla esiguita' degli spazi

RILIEVO SPAZIO

Comune:

MARCIANO DELLA CHIANA

Centro abitato:

Marciano della Chiana

Denominazione:

Parceggio pubblico

Ubicazione:

Via Vittorio Veneto

Rilievo:

21 Settembre 2022

Informazioni da sopralluogo

1	Barriere fisiche fisse	assenti
2	Barriere fisiche mobili	presenti
3	Segnaletica	presente
4	Parceggio riservato	presente
5	Attraversamento pedonale	presente
6	Marciapiede adiacente	presente
7	Attrezzature urbane	presenti

Valutazione Complessiva

ACCESSIBILE NON A NORMA

Fattibilità intervento di adeguamento

DIFFICILE

DOCUMENTAZIONE FOTOGRAFICA



FOTO 1



FOTO 2



FOTO 3



FOTO 4

INQUADRAMENTO ORTOFOTO (ANNO 2019)



 Area rilevata	 Attraversamento pedonale regolato con semaforo
 Posto auto riservato ai soggetti diversamente abili	 Attraversamento pedonale rialzato
	 Attraversamento pedonale a raso

NOTE

Piazza adibita a parcheggio, a servizio degli impianti dell'area sportiva. Lo spazio necessita di manutenzione e si configura come non finito. Marciapiede non adeguato.

RILIEVO SPAZIO

Comune:

MARCIANO DELLA CHIANA

Centro abitato:

Marciano della Chiana

Denominazione:

Piazza Serrano Petti

Ubicazione:

Via Fonte Nuova

Rilievo:

21 Settembre 2022

Informazioni da sopralluogo

1	Barriere fisiche fisse	presenti
2	Barriere fisiche mobili	presenti
3	Segnaletica	presente
4	Parcheggio riservato	assente
5	Attraversamento pedonale	assente
6	Marciapiede adiacente	presente
7	Attrezzature urbane	presenti

Valutazione Complessiva

NON ACCESSIBILE

Fattibilità intervento di adeguamento

FACILE

DOCUMENTAZIONE FOTOGRAFICA



FOTO 1



FOTO 2



FOTO 3



FOTO 4

INQUADRAMENTO ORTOFOTO (ANNO 2019)



 Area rilevata	 Attraversamento pedonale regolato con semaforo
 Posto auto riservato ai soggetti diversamente abili	 Attraversamento pedonale rialzato
	 Attraversamento pedonale a raso

NOTE

Solo avvicinandosi con l'auto l'utente puo' usufruire dello spazio in autonomia. Tutto l'impianto necessita di una importante manutenzione; non rilevata la zona della tribuna (cantiere).

RILIEVO SPAZIO

Comune:

MARCIANO DELLA CHIANA

Centro abitato:

Marciano della Chiana

Denominazione:

Campo sportivo

Ubicazione:

Via Fonte Nuova

Rilievo:

21 Settembre 2022

Informazioni da sopralluogo

1	Barriere fisiche fisse	assenti
2	Barriere fisiche mobili	presenti
3	Segnaletica	presente
4	Parcheggio riservato	assente
5	Attraversamento pedonale	assente
6	Marciapiede adiacente	assente
7	Attrezzature urbane	presenti

Valutazione Complessiva

NON ACCESSIBILE

Fattibilità intervento di adeguamento

FACILE

DOCUMENTAZIONE FOTOGRAFICA



FOTO 1



FOTO 2



FOTO 3



FOTO 4

INQUADRAMENTO ORTOFOTO (ANNO 2019)



 Area rilevata	 Attraversamento pedonale regolato con semaforo
 Posto auto riservato ai soggetti diversamente abili	 Attraversamento pedonale rialzato
	 Attraversamento pedonale a raso

NOTE

Dal posto auto riservato a soggetti diversamente abili manca un percorso dedicato verso il vicino marciapiede. Non adeguata la pavimentazione. Dislivello con via della Resistenza con marciapiede adeguato.

RILIEVO SPAZIO

Comune:

MARCIANO DELLA CHIANA

Centro abitato:

Marciano della Chiana

Denominazione:

Area di sosta di pertinenza del Castello

Ubicazione:

Traversa di via della Resistenza

Rilievo:

21 Settembre 2022

Informazioni da sopralluogo

1	Barriere fisiche fisse	presenti
2	Barriere fisiche mobili	assenti
3	Segnaletica	presente
4	Parcheggio riservato	presente
5	Attraversamento pedonale	presente
6	Marciapiede adiacente	presente
7	Attrezzature urbane	presenti

Valutazione Complessiva

ACCESSIBILE NON A NORMA

Fattibilità intervento di adeguamento

FACILE

DOCUMENTAZIONE FOTOGRAFICA



FOTO 1



FOTO 2



FOTO 3



FOTO 4

INQUADRAMENTO ORTOFOTO (ANNO 2019)



 Area rilevata	 Attraversamento pedonale regolato con semaforo
 Posto auto riservato ai soggetti diversamente abili	 Attraversamento pedonale rialzato
	 Attraversamento pedonale a raso

NOTE

Parcheggio privo di posto auto riservato ai soggetti diversamente abili. Zona soggetta a transito di veicoli; manca un percorso pedonale adeguato e sicuro (morfologia e' di ostacolo).

RILIEVO SPAZIO

Comune:

MARCIANO DELLA CHIANA

Centro abitato:

Marciano della Chiana

Denominazione:

Largo Giuseppe Mazzini

Ubicazione:

Via Giuseppe Mazzini

Rilievo:

19 Settembre 2022

Informazioni da sopralluogo

1	Barriere fisiche fisse	presenti
2	Barriere fisiche mobili	presenti
3	Segnaletica	presente
4	Parcheggio riservato	assente
5	Attraversamento pedonale	assente
6	Marciapiede adiacente	presente
7	Attrezzature urbane	presenti

Valutazione Complessiva

NON ACCESSIBILE

Fattibilità intervento di adeguamento

DIFFICILE

DOCUMENTAZIONE FOTOGRAFICA



FOTO 1



FOTO 2



FOTO 3



FOTO 4

INQUADRAMENTO ORTOFOTO (ANNO 2019)



 Area rilevata	 Attraversamento pedonale regolato con semaforo
 Posto auto riservato ai soggetti diversamente abili	 Attraversamento pedonale rialzato
	 Attraversamento pedonale a raso

NOTE

I percorsi present non sono adeguati per finitura in pietrisco e per presenza di pericolosi scalini e avvallamenti. La zona attrezzata non e' raggiungibile per mancanza di percorsi adeguati. Non adeguate le sedute.

RILIEVO SPAZIO

Comune:

MARCIANO DELLA CHIANA

Centro abitato:

Marciano della Chiana

Denominazione:

Giardino pubblico

Ubicazione:

via Fratelli Bandiera

Rilievo:

19 Settembre 2022

Informazioni da sopralluogo

1	Barriere fisiche fisse	presenti
2	Barriere fisiche mobili	presenti
3	Segnaletica	presente
4	Parcheggio riservato	assente
5	Attraversamento pedonale	assente
6	Marciapiede adiacente	assente
7	Attrezzature urbane	presenti

Valutazione Complessiva

NON ACCESSIBILE

Fattibilità intervento di adeguamento

FACILE

DOCUMENTAZIONE FOTOGRAFICA



FOTO 1



FOTO 2



FOTO 3



FOTO 4

INQUADRAMENTO ORTOFOTO (ANNO 2019)

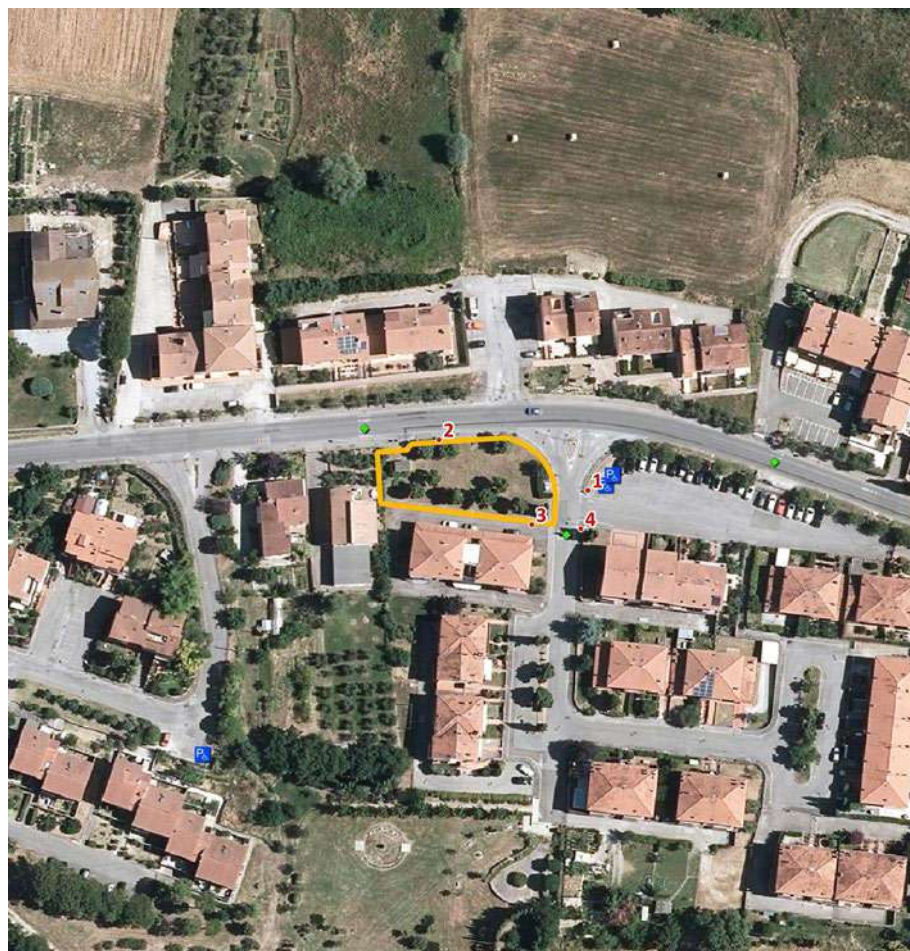

 Area rilevata	 Attraversamento pedonale regolato con semaforo
 Posto auto riservato ai soggetti diversamente abili	 Attraversamento pedonale rialzato
	 Attraversamento pedonale a raso

NOTE

Lo spazio verde, segnalato, non e' attrezzato. Marciapiede lungo strada non sempre adeguato; all'interno dello spazio non vi e' alcun percorso dedicato.

RILIEVO SPAZIO

Comune:

MARCIANO DELLA CHIANA

Centro abitato:

Marciano della Chiana

Denominazione:

Giardino pubblico

Ubicazione:

Via Castiglioni

Rilievo:

19 Settembre 2022

Informazioni da sopralluogo

1	Barriere fisiche fisse	assenti
2	Barriere fisiche mobili	presenti
3	Segnaletica	presente
4	Parcheggio riservato	presente
5	Attraversamento pedonale	presente
6	Marciapiede adiacente	presente
7	Attrezzature urbane	presenti

Valutazione Complessiva

NON ACCESSIBILE

Fattibilità intervento di adeguamento

FACILE

DOCUMENTAZIONE FOTOGRAFICA



FOTO 1



FOTO 2



FOTO 3



FOTO 4

INQUADRAMENTO ORTOFOTO (ANNO 2019)

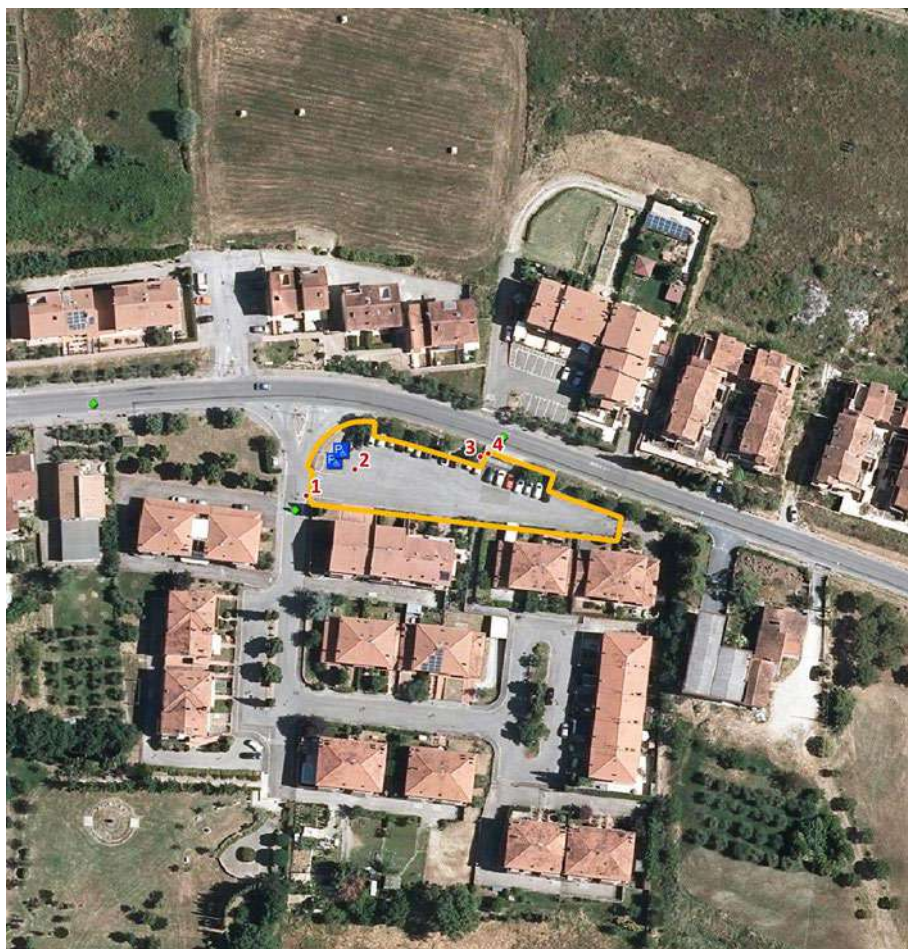

 Area rilevata	 Attraversamento pedonale regolato con semaforo
 Posto auto riservato ai soggetti diversamente abili	 Attraversamento pedonale rialzato
	 Attraversamento pedonale a raso

NOTE

Dai posti auto riservati ai soggetti diversamente abili manca un percorso sicuro verso il marciapiede e verso il percorso a monte.

RILIEVO SPAZIO

Comune:

MARCIANO DELLA CHIANA

Centro abitato:

Marciano della Chiana

Denominazione:

Piazza Silvio Pellico

Ubicazione:

Via Castiglioni

Rilievo:

19 Settembre 2022

Informazioni da sopralluogo

1	Barriere fisiche fisse	assenti
2	Barriere fisiche mobili	presenti
3	Segnaletica	presente
4	Parcheggio riservato	presente
5	Attraversamento pedonale	presente
6	Marciapiede adiacente	presente
7	Attrezzature urbane	presenti

Valutazione Complessiva

ACCESSIBILE NON A NORMA

Fattibilità intervento di adeguamento

FACILE

CESA IN VALDICHIANA

Schede di rilievo

EDIFICI

01E-CE	Cimitero Comunale
02E-CE	Chiesa dei Santi Michele Arcangelo e Lucia
03E-CE	Ufficio Postale
04E-CE	Farmacia
05E-CE	Scuola dell'Infanzia "Il Nido Verde" e Scuola Primaria "G. Marconi"

SPAZI

01S-CE	Parcheggio pubblico lungo SP25
02S-CE	Parcheggio ad uso pubblico lungo SP25
03S-CE	Piazza Giovanni Verga
04S-CE	Impianto polivalente
05S-CE	Giardino pubblico via di Pozzuolo
06S-CE	Giardino ad uso pubblico via Ugo Foscolo
07S-CE	Stadio Comunale "Santa Lucia"
08S-CE	Campo sportivo
09S-CE	Parcheggio pubblico via di Pozzuolo

DOCUMENTAZIONE FOTOGRAFICA



FOTO 1



FOTO 2



FOTO 3



FOTO 4

INQUADRAMENTO ORTOFOTO (ANNO 2019)



 Area rilevata	 Attraversamento pedonale regolato con semaforo
 Posto auto riservato ai soggetti diversamente abili	 Attraversamento pedonale rialzato
	 Attraversamento pedonale a raso

NOTE

Nella parte storica i percorsi, in travertino, sono raccordati ed adeguati; nella parte moderna gli elementi autobloccanti sono di piu' difficoltosa percorrenza. Una rampa in acciaio, adeguata, consente di superare il dislivello presente tra le due zone.

RILIEVO EDIFICIO

Comune:
MARCIANO DELLA CHIANA

Centro abitato:
Cesa in Valdichiana

Denominazione:
Cimitero comunale

Ubicazione:
Via della Pace

Rilievo:
19 Settembre 2022

Informazioni da sopralluogo

1	Barriere fisiche fisse	presenti
2	Barriere fisiche mobili	presenti
3	Segnaletica	presente
4	Parcheggio riservato	assente
5	Attraversamento pedonale	assente
6	Marciapiede adiacente	assente

Valutazione Complessiva

ACCESSIBILE NON A NORMA

Fattibilità intervento di adeguamento

FACILE

DOCUMENTAZIONE FOTOGRAFICA



FOTO 1



FOTO 2



FOTO 3



FOTO 4

INQUADRAMENTO ORTOFOTO (ANNO 2019)

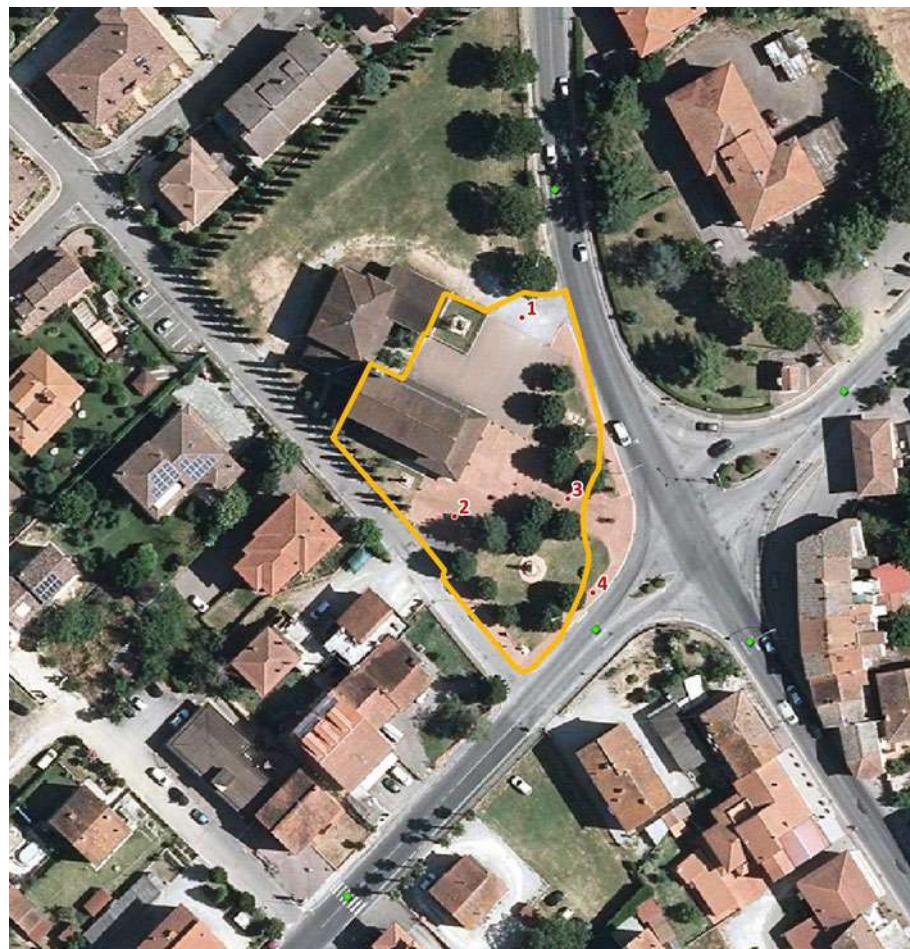

 Area rilevata	 Attraversamento pedonale regolato con semaforo
 Posto auto riservato ai soggetti diversamente abili	 Attraversamento pedonale rialzato
	 Attraversamento pedonale a raso

NOTE

Il dislivello presente all'ingresso e' superato con rampa in acciaio, adeguata per pendenza e tipologia. La Chiesa ha un parcheggio, riservato agli utenti delle Funzioni, da cui e' possibile accedere alla struttura in sicurezza. Non adeguate le panchine.

RILIEVO EDIFICIO

Comune:

MARCIANO DELLA CHIANA

Centro abitato:

Cesa in Valdichiana

Denominazione:

Chiesa dei Santi Michele Arcangelo e Lucia

Ubicazione:

Rotatoria Via Cassia Via Castiglioni

Rilievo:

19 Settembre 2022

Informazioni da sopralluogo

1	Barriere fisiche fisse	presenti
2	Barriere fisiche mobili	assenti
3	Segnaletica	presente
4	Parcheggio riservato	assente
5	Attraversamento pedonale	assente
6	Marciapiede adiacente	presente

Valutazione Complessiva

ACCESSIBILE

Fattibilità intervento di adeguamento

-

DOCUMENTAZIONE FOTOGRAFICA



FOTO 1



FOTO 2

FOTO 3

FOTO 4

INQUADRAMENTO ORTOFOTO (ANNO 2019)



 Area rilevata	 Attraversamento pedonale regolato con semaforo
 Posto auto riservato ai soggetti diversamente abili	 Attraversamento pedonale rialzato
	 Attraversamento pedonale a raso

NOTE

Dalla vicina area di sosta, ubicata a lato, il marciapiede non e' adeguato e raccordato. Non potendo fotografare l'edificio, con la documentazione riportata viene solo evidenziato il contesto in cui l'Ufficio e' inserito.

RILIEVO EDIFICIO

Comune:
MARCIANO DELLA CHIANA

Centro abitato:
Cesa in Valdichiana

Denominazione:
Ufficio Postale

Ubicazione:
Via Nilde Jotti

Rilievo:
19 Settembre 2022

Informazioni da sopralluogo

1	Barriere fisiche fisse	assenti
2	Barriere fisiche mobili	presenti
3	Segnaletica	presente
4	Parcheggio riservato	assente
5	Attraversamento pedonale	assente
6	Marciapiede adiacente	presente

Valutazione Complessiva

ACCESSIBILE NON A NORMA

Fattibilità intervento di adeguamento

FACILE

DOCUMENTAZIONE FOTOGRAFICA



FOTO 1



FOTO 2



FOTO 3

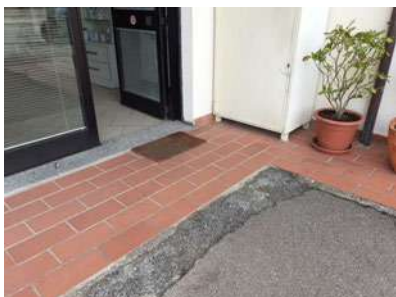

FOTO 4

INQUADRAMENTO ORTOFOTO (ANNO 2019)



	Area rilevata		Attraversamento pedonale regolato con semaforo
	Posto auto riservato ai soggetti diversamente abili		Attraversamento pedonale rialzato
			Attraversamento pedonale a raso

NOTE

La Farmacia possiede un parcheggio interno da cui l'utente puo' accedere alla struttura in sicurezza. Non adeguato lo zerbino all'ingresso, non incassato.

RILIEVO EDIFICIO

Comune:
MARCIANO DELLA CHIANA

Centro abitato:
Cesa in Valdichiana

Denominazione:
Farmacia

Ubicazione:
Via Cassia

Rilievo:
19 Settembre 2022

Informazioni da sopralluogo

1	Barriere fisiche fisse	assenti
2	Barriere fisiche mobili	presenti
3	Segnaletica	presente
4	Parcheggio riservato	assente
5	Attraversamento pedonale	assente
6	Marciapiede adiacente	presente

Valutazione Complessiva

ACCESSIBILE NON A NORMA

Fattibilità intervento di adeguamento

FACILE

DOCUMENTAZIONE FOTOGRAFICA



FOTO 1



FOTO 2



FOTO 3



FOTO 4

INQUADRAMENTO ORTOFOTO (ANNO 2019)



 Area rilevata	 Attraversamento pedonale regolato con semaforo
 Posto auto riservato ai soggetti diversamente abili	 Attraversamento pedonale rialzato
	 Attraversamento pedonale a raso

NOTE

Il dislivello all'ingresso e' superato mediante rampa adeguata, unica per entrambi gli ingressi. Pertinenze servite con percorso adeguato.

RILIEVO EDIFICIO

Comune:

MARCIANO DELLA CHIANA

Centro abitato:

Cesa in Valdichiana

Denominazione:

Scuola dell'Infanzia "Il Nido Verde" e Scuola Prima

Ubicazione:

Via di Pozzuolo

Rilievo:

21 Settembre 2022

Informazioni da sopralluogo

1	Barriere fisiche fisse	presenti
2	Barriere fisiche mobili	assenti
3	Segnaletica	presente
4	Parcheggio riservato	presente
5	Attraversamento pedonale	presente
6	Marciapiede adiacente	assente

Valutazione Complessiva

ACCESSIBILE

Fattibilità intervento di adeguamento

-

DOCUMENTAZIONE FOTOGRAFICA



FOTO 1



FOTO 2



FOTO 3



FOTO 4

INQUADRAMENTO ORTOFOTO (ANNO 2019)



 Area rilevata	 Attraversamento pedonale regolato con semaforo
 Posto auto riservato ai soggetti diversamente abili	 Attraversamento pedonale rialzato
	 Attraversamento pedonale a raso

NOTE

Parcheggio segnalato, privo di posto auto riservato ai soggetti diversamente abili. Segnaletica orizzontale poco visibile e marciapiede laterale non adeguato, ne' raccordato.

RILIEVO SPAZIO

Comune:

MARCIANO DELLA CHIANA

Centro abitato:

Cesa in Valdichiana

Denominazione:

Parcheggio pubblico lungo SP25

Ubicazione:

Angolo Via Castiglioni Via G. Verdi

Rilievo:

19 Settembre 2022

Informazioni da sopralluogo

1	Barriere fisiche fisse	presenti
2	Barriere fisiche mobili	assenti
3	Segnaletica	presente
4	Parcheggio riservato	assente
5	Attraversamento pedonale	assente
6	Marciapiede adiacente	presente
7	Attrezzature urbane	presenti

Valutazione Complessiva

NON ACCESSIBILE

Fattibilità intervento di adeguamento

FACILE

DOCUMENTAZIONE FOTOGRAFICA



FOTO 1



FOTO 2



FOTO 3



FOTO 4

INQUADRAMENTO ORTOFOTO (ANNO 2019)



 Area rilevata	 Attraversamento pedonale regolato con semaforo
 Posto auto riservato ai soggetti diversamente abili	 Attraversamento pedonale rialzato
	 Attraversamento pedonale a raso

NOTE

Parcheggio non segnalato, privo di posto auto riservato ai soggetti diversamente abili. Segnaletica orizzontale poco visibile. Sul breve marciapiede, raccordato, insistono elementi della segnaletica verticale e pubblica illuminazione (intralcio).

RILIEVO SPAZIO

Comune:

MARCIANO DELLA CHIANA

Centro abitato:

Cesa in Valdichiana

Denominazione:

Parcheggio ad uso pubblico lungo SP25

Ubicazione:

Via Castiglioni

Rilievo:

19 Settembre 2022

Informazioni da sopralluogo

1	Barriere fisiche fisse	presenti
2	Barriere fisiche mobili	assenti
3	Segnaletica	presente
4	Parcheggio riservato	assente
5	Attraversamento pedonale	assente
6	Marciapiede adiacente	presente
7	Attrezzature urbane	presenti

Valutazione Complessiva

NON ACCESSIBILE

Fattibilità intervento di adeguamento

FACILE

DOCUMENTAZIONE FOTOGRAFICA



FOTO 1



FOTO 2



FOTO 3



FOTO 4

INQUADRAMENTO ORTOFOTO (ANNO 2019)



 Area rilevata	 Attraversamento pedonale regolato con semaforo
 Posto auto riservato ai soggetti diversamente abili	 Attraversamento pedonale rialzato
	 Attraversamento pedonale a raso

NOTE

Dai posti auto riservati ai soggetti diversamente abili manca un percorso sicuro (sia all'interno che verso il marciapiede, non raccordato). Non adeguate le panchine situate sul marciapiede; sede marciapiede ridotta da cassonetti e altri arredi.

RILIEVO SPAZIO

Comune:

MARCIANO DELLA CHIANA

Centro abitato:

Cesa in Valdichiana

Denominazione:

Piazza Giovanni Verga

Ubicazione:

Angolo Via A. Manzoni Via L. Pirandello

Rilievo:

19 Settembre 2022

Informazioni da sopralluogo

1	Barriere fisiche fisse	assenti
2	Barriere fisiche mobili	presenti
3	Segnaletica	presente
4	Parcheggio riservato	presente
5	Attraversamento pedonale	presente
6	Marciapiede adiacente	presente
7	Attrezzature urbane	presenti

Valutazione Complessiva

ACCESSIBILE NON A NORMA

Fattibilità intervento di adeguamento

FACILE

DOCUMENTAZIONE FOTOGRAFICA



FOTO 1



FOTO 2



FOTO 3



FOTO 4

INQUADRAMENTO ORTOFOTO (ANNO 2019)

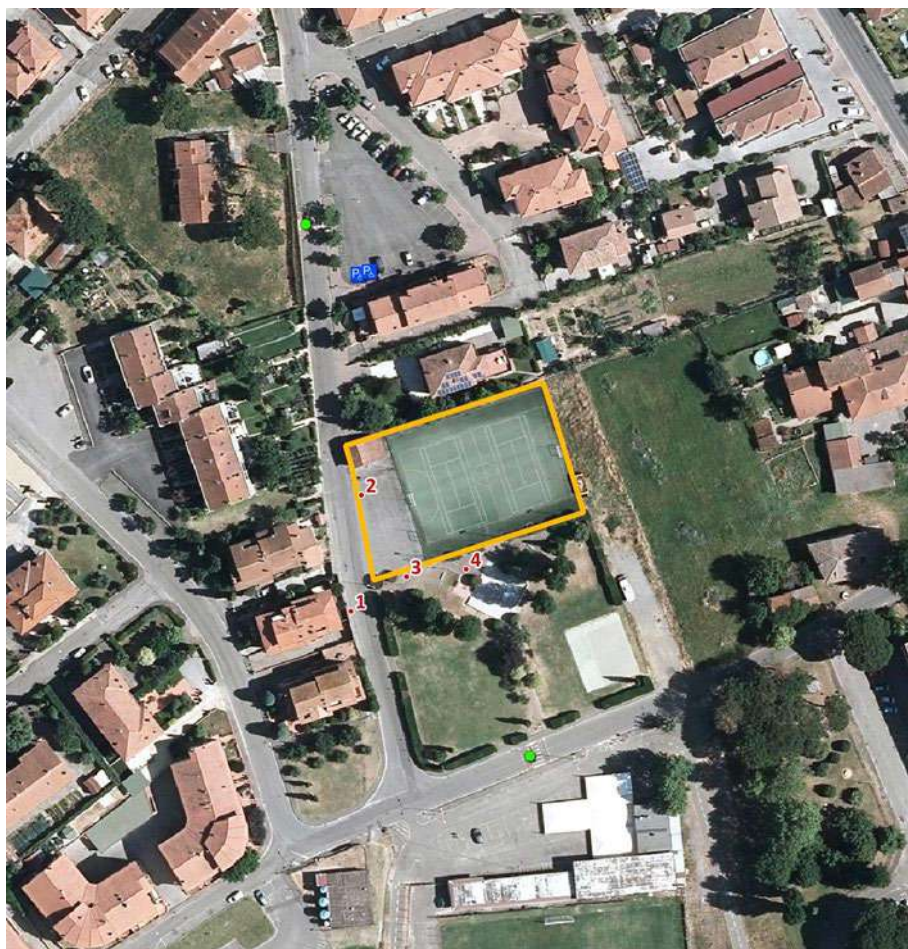

	Area rilevata		Attraversamento pedonale regolato con semaforo
	Posto auto riservato ai soggetti diversamente abili		Attraversamento pedonale rialzato
			Attraversamento pedonale a raso

NOTE

All'impianto e' possibile accedere da via Manzoni e dai giardini. La percorrenza e' intralciata dai tappeti.

RILIEVO SPAZIO

Comune:

MARCIANO DELLA CHIANA

Centro abitato:

Cesa in Valdichiana

Denominazione:

Impianto polivalente

Ubicazione:

Via Alessandro Manzoni

Rilievo:

19 Settembre 2022

Informazioni da sopralluogo

1	Barriere fisiche fisse	assenti
2	Barriere fisiche mobili	presenti
3	Segnaletica	presente
4	Parcheggio riservato	assente
5	Attraversamento pedonale	assente
6	Marciapiede adiacente	presente
7	Attrezzature urbane	presenti

Valutazione Complessiva

ACCESSIBILE NON A NORMA

Fattibilità intervento di adeguamento

FACILE

DOCUMENTAZIONE FOTOGRAFICA



FOTO 1



FOTO 2



FOTO 3



FOTO 4

INQUADRAMENTO ORTOFOTO (ANNO 2019)



	Area rilevata		Attraversamento pedonale regolato con semaforo
	Posto auto riservato ai soggetti diversamente abili		Attraversamento pedonale rialzato
			Attraversamento pedonale a raso

NOTE

La presenza di scalini rende una zona, attrezzata, non accessibile. Alla zona giochi manca un percorso adeguato; panchine non adeguate.

RILIEVO SPAZIO

Comune:

MARCIANO DELLA CHIANA

Centro abitato:

Cesa in Valdichiana

Denominazione:

Giardino pubblico via di Pozzuolo

Ubicazione:

Angolo Via di Pozzuolo Via A. Manzoni

Rilievo:

19 Settembre 2022

Informazioni da sopralluogo

1	Barriere fisiche fisse	presenti
2	Barriere fisiche mobili	presenti
3	Segnaletica	presente
4	Parcheggio riservato	assente
5	Attraversamento pedonale	presente
6	Marciapiede adiacente	presente
7	Attrezzature urbane	presenti

Valutazione Complessiva

ACCESSIBILE NON A NORMA

Fattibilità intervento di adeguamento

FACILE

DOCUMENTAZIONE FOTOGRAFICA



FOTO 1



FOTO 2



FOTO 3



FOTO 4

INQUADRAMENTO ORTOFOTO (ANNO 2019)



 Area rilevata	 Attraversamento pedonale regolato con semaforo
 Posto auto riservato ai soggetti diversamente abili	 Attraversamento pedonale rialzato
	 Attraversamento pedonale a raso

NOTE

Manca un percorso adeguato verso l'area attrezzata; dopo un giorno di pioggia la zona non e' avvicinabile (acquitrino). Marciapiede non adeguato; necessita' di manutenzione.

RILIEVO SPAZIO

Comune:

MARCIANO DELLA CHIANA

Centro abitato:

Cesa in Valdichiana

Denominazione:

Giardino ad uso pubblico via Ugo Foscolo

Ubicazione:

Via di Pozzuolo

Rilievo:

19 Settembre 2022

Informazioni da sopralluogo

1	Barriere fisiche fisse	presenti
2	Barriere fisiche mobili	presenti
3	Segnaletica	assente
4	Parcheggio riservato	assente
5	Attraversamento pedonale	presente
6	Marciapiede adiacente	presente
7	Attrezzature urbane	presenti

Valutazione Complessiva

NON ACCESSIBILE

Fattibilità intervento di adeguamento

FACILE

DOCUMENTAZIONE FOTOGRAFICA



FOTO 1



FOTO 2



FOTO 3



FOTO 4

INQUADRAMENTO ORTOFOTO (ANNO 2019)



 Area rilevata	 Attraversamento pedonale regolato con semaforo
 Posto auto riservato ai soggetti diversamente abili	 Attraversamento pedonale rialzato
	 Attraversamento pedonale a raso

NOTE

All'ingresso percorso a tratti sconnesso, non adeguato. Attraverso la vicina pista ciclo-pedonale e' possibile assistere agli eventi avvicinandosi alla rete ma finitura in terra non e' adeguata. Parte del parcheggio antistante e' usato anche per le sagre

RILIEVO SPAZIO

Comune:

MARCIANO DELLA CHIANA

Centro abitato:

Cesa in Valdichiana

Denominazione:

Stadio Comunale "Santa Lucia"

Ubicazione:

Via di Pozzuolo

Rilievo:

19 Settembre 2022

Informazioni da sopralluogo

1	Barriere fisiche fisse	assenti
2	Barriere fisiche mobili	presenti
3	Segnaletica	presente
4	Parcheggio riservato	assente
5	Attraversamento pedonale	presente
6	Marciapiede adiacente	presente
7	Attrezzature urbane	presenti

Valutazione Complessiva

ACCESSIBILE NON A NORMA

Fattibilità intervento di adeguamento

FACILE

DOCUMENTAZIONE FOTOGRAFICA



FOTO 1



FOTO 2



FOTO 3



FOTO 4

INQUADRAMENTO ORTOFOTO (ANNO 2019)



 Area rilevata	 Attraversamento pedonale regolato con semaforo
 Posto auto riservato ai soggetti diversamente abili	 Attraversamento pedonale rialzato
	 Attraversamento pedonale a raso

NOTE

Dalla vicina pista ciclopedonale l'utente puo' avvicinarsi alla rete di delimitazione ed assistere agli eventi dall'esterno ma lo spazio, sostanzialmente, non e' accessibile.

RILIEVO SPAZIO

Comune:

MARCIANO DELLA CHIANA

Centro abitato:

Cesa in Valdichiana

Denominazione:

Campo sportivo

Ubicazione:

Via di Pozzuolo

Rilievo:

19 Settembre 2022

Informazioni da sopralluogo

1	Barriere fisiche fisse	assenti
2	Barriere fisiche mobili	presenti
3	Segnaletica	assente
4	Parcheggio riservato	assente
5	Attraversamento pedonale	assente
6	Marciapiede adiacente	assente
7	Attrezzature urbane	assenti

Valutazione Complessiva

NON ACCESSIBILE

Fattibilità intervento di adeguamento

FACILE

DOCUMENTAZIONE FOTOGRAFICA



FOTO 1



FOTO 2



FOTO 3



FOTO 4

INQUADRAMENTO ORTOFOTO (ANNO 2019)



 Area rilevata	 Attraversamento pedonale regolato con semaforo
 Posto auto riservato ai soggetti diversamente abili	 Attraversamento pedonale rialzato
	 Attraversamento pedonale a raso

NOTE

Parcheggio riservato al personale della scuola in determinate fasce orarie. Dal posto auto riservato ai soggetti diversamente abili manca un percorso dedicato verso l'uscita. Nei pressi della casa dell'acqua marciapiede non adeguato; verdenon attrezzato.

RILIEVO SPAZIO

Comune:

MARCIANO DELLA CHIANA

Centro abitato:

Cesa in Valdichiana

Denominazione:

Parcheggio pubblico via di Pozzuolo

Ubicazione:

Via di Pozzuolo

Rilievo:

19 Settembre 2022

Informazioni da sopralluogo

1	Barriere fisiche fisse	assenti
2	Barriere fisiche mobili	presenti
3	Segnaletica	presente
4	Parcheggio riservato	presente
5	Attraversamento pedonale	assente
6	Marciapiede adiacente	presente
7	Attrezzature urbane	presenti

Valutazione Complessiva

ACCESSIBILE NON A NORMA

Fattibilità intervento di adeguamento

FACILE

BADICORTE

Schede di rilievo

EDIFICI

01E-BA Scuola dell'Infanzia "L'Arcobaleno"

02E-BA Parrocchia di San Bartolomeo

03E-BA Cimitero Comunale

SPAZI

01S-BA Piazza Il Colle degli Ulivi

02S-BA Giardino pubblico via della Maestra Rina

DOCUMENTAZIONE FOTOGRAFICA



FOTO 1



FOTO 2



FOTO 3



FOTO 4

INQUADRAMENTO ORTOFOTO (ANNO 2019)

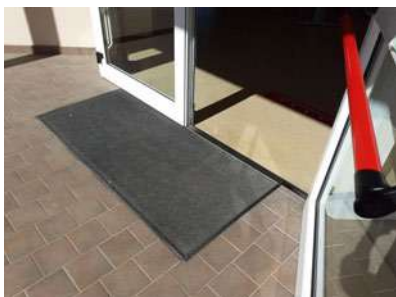

 Area rilevata	 Attraversamento pedonale regolato con semaforo
 Posto auto riservato ai soggetti diversamente abili	 Attraversamento pedonale rialzato
	 Attraversamento pedonale a raso

NOTE

Tutti gli ingressi sono raccordati con rampa (zerbino incassato). Nella vicina Piazza vi e' un posto auto riservato diversamente abili. Manca un percorso dedicato verso l'area giochi antistante ma, nel complesso, la struttura e' accessibile.

RILIEVO EDIFICIO

Comune:
MARCIANO DELLA CHIANA

Centro abitato:
Badicorte

Denominazione:
Scuola dell'Infanzia "L'Arcobaleno"

Ubicazione:
Piazza Il Colle degli Ulivi

Rilievo:
21 Settembre 2022

Informazioni da sopralluogo

1	Barriere fisiche fisse	assenti
2	Barriere fisiche mobili	presenti
3	Segnaletica	presente
4	Parcheggio riservato	presente
5	Attraversamento pedonale	presente
6	Marciapiede adiacente	assente

Valutazione Complessiva

ACCESSIBILE

Fattibilità intervento di adeguamento

-

DOCUMENTAZIONE FOTOGRAFICA



FOTO 1



FOTO 2



FOTO 3



FOTO 4

INQUADRAMENTO ORTOFOTO (ANNO 2019)

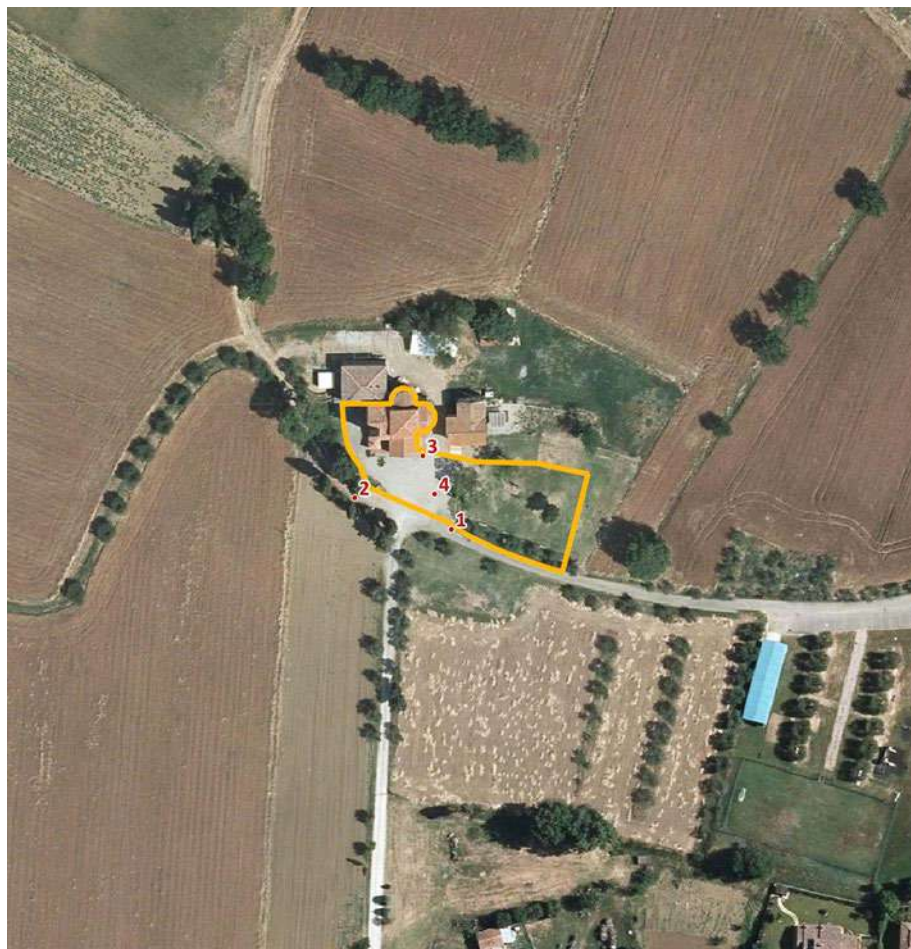

 Area rilevata	 Attraversamento pedonale regolato con semaforo
 Posto auto riservato ai soggetti diversamente abili	 Attraversamento pedonale rialzato
	 Attraversamento pedonale a raso

NOTE

Il modo piu' agevole per raggiungere la Chiesa e' rappresentato dall'auto (percorsi non adeguati). Il gradino presente all'ingresso non e' superato con alcuna rampa. Non accessibile l'adiacente area verde, attrezzata.

RILIEVO EDIFICIO

Comune:
MARCIANO DELLA CHIANA

Centro abitato:
Badicorte

Denominazione:
Parrocchia di San Bartolomeo

Ubicazione:
Via dei Boschi

Rilievo:
19 Settembre 2022

Informazioni da sopralluogo

1	Barriere fisiche fisse	presenti
2	Barriere fisiche mobili	presenti
3	Segnaletica	assente
4	Parcheggio riservato	assente
5	Attraversamento pedonale	assente
6	Marciapiede adiacente	presente

Valutazione Complessiva

NON ACCESSIBILE

Fattibilità intervento di adeguamento

FACILE

DOCUMENTAZIONE FOTOGRAFICA



FOTO 1



FOTO 2



FOTO 3



FOTO 4

INQUADRAMENTO ORTOFOTO (ANNO 2019)

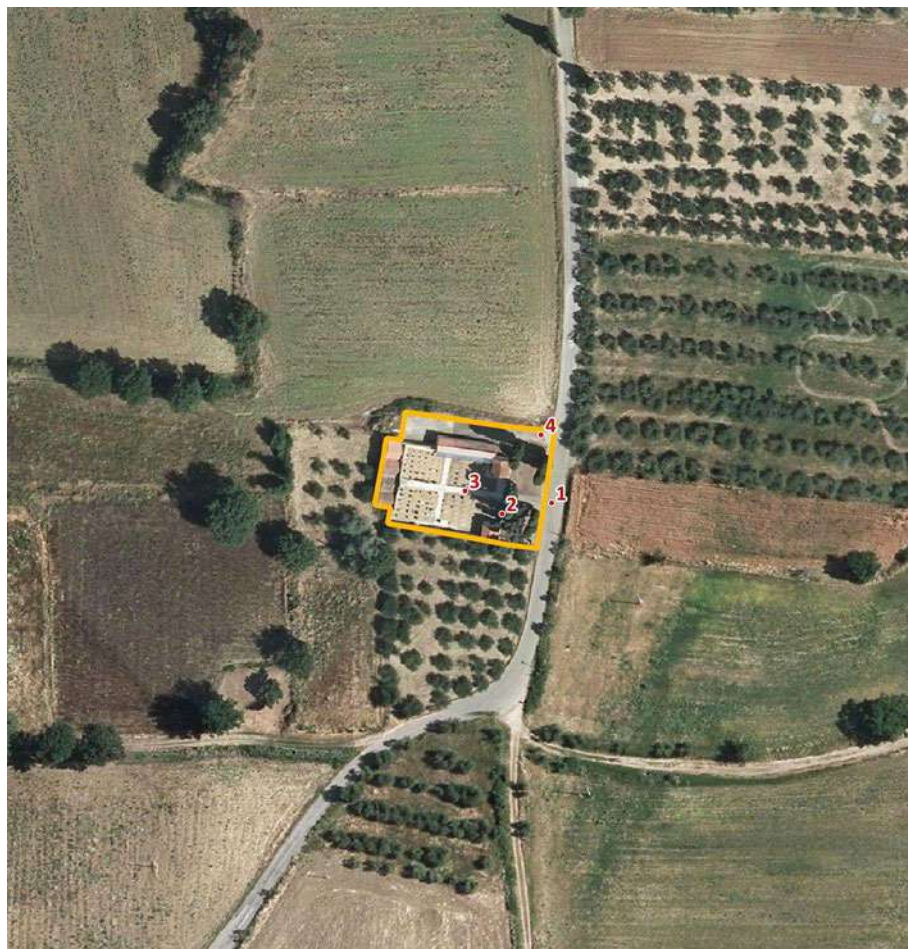

 Area rilevata	 Attraversamento pedonale regolato con semaforo
 Posto auto riservato ai soggetti diversamente abili	 Attraversamento pedonale rialzato
	 Attraversamento pedonale a raso

NOTE

Le cappelle private hanno scalino all'ingresso ma i vialetti interni sono tutti complanari e percorribili; adeguato anche il vialetto esterno. Dal vicino parcheggio il dislivello e' superato con scale; manca un adeguato percorso dedicato.

RILIEVO EDIFICIO

Comune:
MARCIANO DELLA CHIANA

Centro abitato:
Badicorte

Denominazione:
Cimitero comunale

Ubicazione:
Via dei Boschi

Rilievo:
19 Settembre 2022

Informazioni da sopralluogo

1	Barriere fisiche fisse	presenti
2	Barriere fisiche mobili	assenti
3	Segnaletica	presente
4	Parcheggio riservato	assente
5	Attraversamento pedonale	assente
6	Marciapiede adiacente	assente

Valutazione Complessiva

ACCESSIBILE NON A NORMA

Fattibilità intervento di adeguamento

FACILE

DOCUMENTAZIONE FOTOGRAFICA



FOTO 1



FOTO 2



FOTO 3



FOTO 4

INQUADRAMENTO ORTOFOTO (ANNO 2019)



 Area rilevata

 Attraversamento pedonale regolato con semaforo

 Posto auto riservato ai soggetti diversamente abili

 Attraversamento pedonale rialzato

 Attraversamento pedonale a raso

NOTE

Parcheggio segnalato regolato con senso unico ad uso, soprattutto, della vicina Scuola. All'interno posto auto riservato a soggetti diversamente abili e zona attrezzata; la morfologia e' tale da rendere difficile l'adeguamento verso l'abitato.

RILIEVO SPAZIO

Comune:

MARCIANO DELLA CHIANA

Centro abitato:

Badicorte

Denominazione:

Piazza Il Colle degli Ulivi

Ubicazione:

Angolo Via dei Boschi Via del Mughetto

Rilievo:

21 Settembre 2021

Informazioni da sopralluogo

1	Barriere fisiche fisse	presenti
2	Barriere fisiche mobili	assenti
3	Segnaletica	presente
4	Parcheggio riservato	presente
5	Attraversamento pedonale	assente
6	Marciapiede adiacente	assente
7	Attrezzature urbane	presenti

Valutazione Complessiva

ACCESSIBILE NON A NORMA

Fattibilità intervento di adeguamento

DIFFICILE

DOCUMENTAZIONE FOTOGRAFICA



FOTO 1



FOTO 2



FOTO 3



FOTO 4

INQUADRAMENTO ORTOFOTO (ANNO 2019)



 Area rilevata	 Attraversamento pedonale regolato con semaforo
 Posto auto riservato ai soggetti diversamente abili	 Attraversamento pedonale rialzato
	 Attraversamento pedonale a raso

NOTE

Non adeguata la finitura in ghiaia dei percorsi, laddove delimitati; non tutte le zone attrezzate sono agevolmente accessibili. Area di sosta priva di posto auto riservato per diversamente abili; segnaletica orizzontale poco leggibile.

RILIEVO SPAZIO

Comune:

MARCIANO DELLA CHIANA

Centro abitato:

Badicorte

Denominazione:

Giardino pubblico

Ubicazione:

Via della Maestra Rina

Rilievo:

19 Settembre 2022

Informazioni da sopralluogo

1	Barriere fisiche fisse	assenti
2	Barriere fisiche mobili	presenti
3	Segnaletica	presente
4	Parcheggio riservato	assente
5	Attraversamento pedonale	assente
6	Marciapiede adiacente	assente
7	Attrezzature urbane	presenti

Valutazione Complessiva

ACCESSIBILE NON A NORMA

Fattibilità intervento di adeguamento

FACILE