

**Legenda**

- Perimetro del Territorio Urbanizzato (LR 65/14, art.4)
- Censimento del patrimonio edilizio storico di valore (al Catasto d'Impianto 1930 circa)**
  - Edifici soggetti a schedatura
    - Comune di Lucignano - ARE718n.
    - Comune di Marciano della Chiana - ARE933n.
  - Edifici allo stato di rudere
  - Altri edifici censiti
- Sistemi Ambientali**
  - V1 Riserva di naturalità
  - V2 Corridoi ecologici
  - V3 Matrice agricola collinare
  - V4 Matrice agricola di pianura
    - V4.1 Pianura della bonifica
    - V4.2 Pianura dell'Esse
    - V4.3 Pianura del Foenna
  - V5 Ambiti periurbani
  - V6 Nuclei storici e relativi ambiti di pertinenza
  - V7 Nuclei rurali e relativi ambiti di pertinenza
- Altre aree nel territorio rurale**
  - Insedimenti esistenti
  - Aree con piani o progetti in corso di attuazione
  - Aree interessate da previsioni assoggettate alla Conferenza di Copianificazione
- Sistema infrastrutturale**
  - Corridoio infrastrutturale di salvaguardia - Bretella Cesa, collegamento SP327 di Foiano/SP25 della Misericordia (PTCP)
- Mobilità lenta**
  - Percorso ciclopedonale - esistente
  - Percorso ciclopedonale - progetto
- Vincoli conformativi**
  - Fascia di rispetto cimiteriale (L.166/02)
  - Distanza di Prima Approssimazione (DM 29/05/08)
  - Pozzi pubblici e fascia di rispetto (DLgs 152/06 art.94)
- Reticolo idrografico LR 79/12 (agg. DCR 55/23)**
  - Tratto a cielo aperto
  - Tratto tombato
  - Specchi d'acqua
  - Fascia di rispetto di 10 mt dal corso d'acqua

**Insedimenti esistenti**

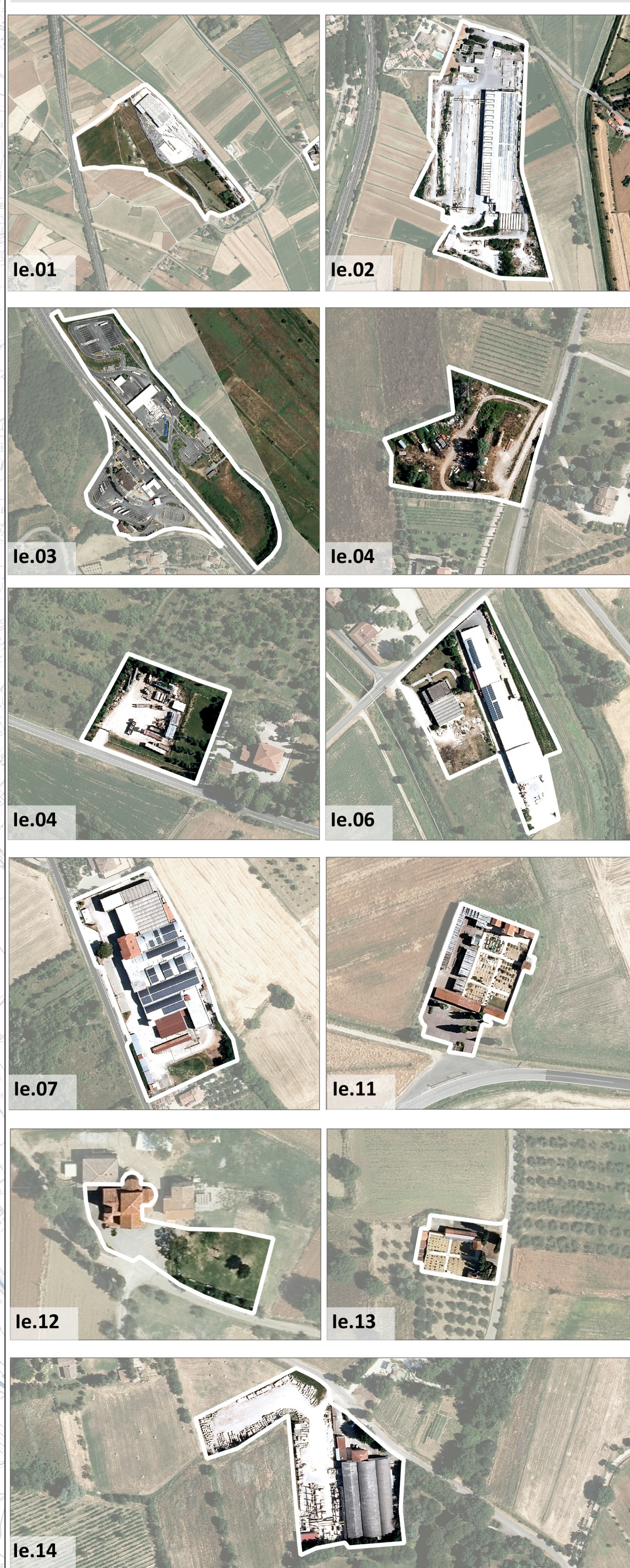

P.O.I. Piano Operativo Intercomunale  
 COMUNE DI LUCIGNANO  
 COMUNE DI MARCHIANO DELLA CHIANA

**Il territorio rurale**  
Quadrante Est

**Tavola 3a**  
Scala 1:10.000