

La quota è comprensiva dei piatti e vini serviti nelle tappe della passeggiata.

La quota d'iscrizione è di:

€ 25,00 a persona

€ 10,00 per bambini da 6 a 10 anni

€ 23 per gruppi oltre 15 persone

possibilità di acquistare:
bicchiere serigrafato
e portabicchiere della manifestazione

Prenotazioni obbligatorie entro il 17 giugno presso:

Tel. 0575 837723

prolocolucignano@alice.it

Cell. 335 6182267

mario.turchetti15@gmail.com

Cell. 334 3825326

Camminmangiando

La manifestazione si terrà anche in caso di pioggia; saranno necessari abbigliamento e calzature idonei



come raggiungerci:

da Roma

Uscita A1
VAL DI
CHIANA

da Firenze

Uscita A1
MONTE
S. SAVINO

in treno da
Firenze-Roma

STAZIONE
DI AREZZO

TIPOGRAFIA ROSSI
grafica & stampa

SINALUNGA (Si) • Via Casalpiano, 28a

Tel. 0577 679158 • mail@tipografiarossi.com

www.tipografiarossi.com *segui su*  

Associazione
Pro-Loco
Lucignano



Strada del Vino
Terre di Arezzo

Comune di
Lucignano

con il Patrocinio del Comune di Lucignano
e della Strada del Vino Terre di Arezzo

**Passeggiata
Eno-Gastronomica
LUCIGNANO (AREZZO)**

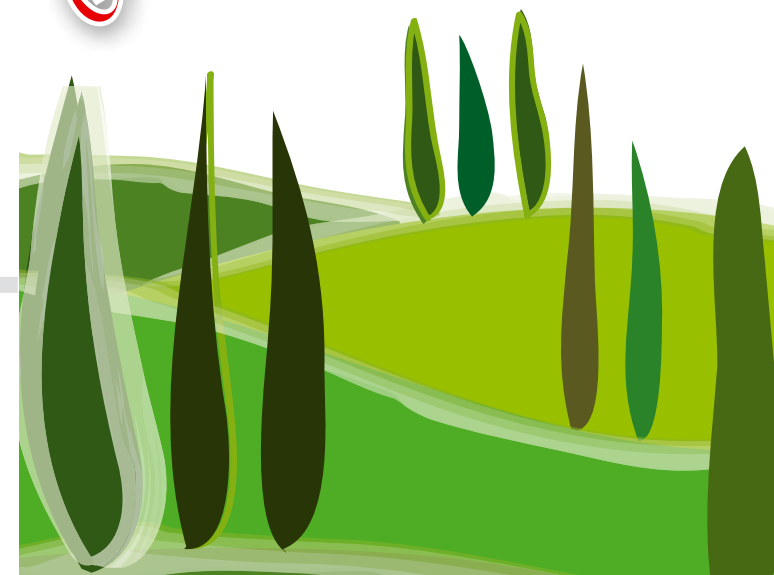
Camminmangiando
19 giugno 2022



Partenze scaglionate dai Giardini Pubblici con orario da concordare al momento della prenotazione.

Camminmangiando

2^a tappa



Loc. Belvedere
pasta al sugo
della nonna

3^a tappa



**Santuario
Madonna della
Querce**
grigliata ai sapori
della Chianina

1^a tappa



Loc. Poggiospinoso
crostini misti e salumi
di Lucignano

4^a tappa



Le Fortezze
cantucci
e vinsanto

Ai piatti sono abbinati
in degustazione vini
delle cantine aderenti a
"Strada del Vino Terre di Arezzo":



Agricola "**FABBRICHE**"
Loc. Fabbriche, 2/A
Tel. 0575 836152



**CANTINA VITICOLTORI
SENESI ARETINI**
Sinalunga - Tel. 0577 663595



Az. Agricola "**IL SOSSO**"
Loc. La Croce
Tel. 333 2524914

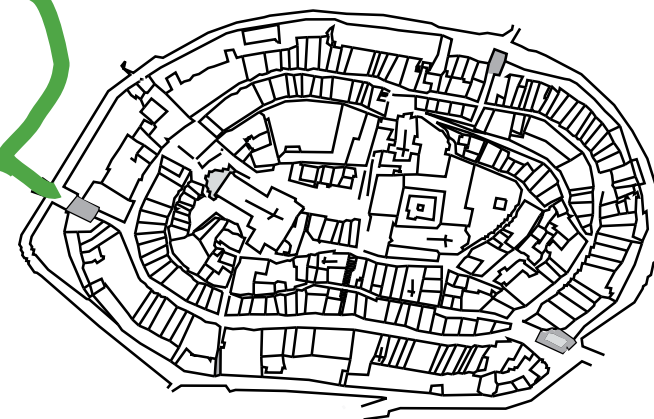

Lucignano

Passeggiata
Eno-Gastronomica
LUCIGNANO (AREZZO)

19 giugno 2022